



FOODY

MERCATO AGROALIMENTARE MILANO

FACTS & FIGURES

08/05/2022

Andamento Mercato Agroalimentare



La settimana dal 2 all'8 maggio, mostra valori in aumento rispetto alla settimana scorsa, risulta essere la settimana con più accessi nel 2022. Anche gli accessi degli acquirenti sono in salita ma in calo rispetto allo stesso periodo dell'anno scorso. Trasportatori in forte aumento con un valore record 2.249 accessi rilevati. Sabato in Mercato molto vivace con una forte presenza dovuta anche alla Festa della mamma.



Il Mercato Ittico ha fatto registrare un naturale aumento dei quantitativi e del fatturato a seguito della settimana del 25 aprile, i quantitativi ancora stentano a decollare mentre il fatturato generato è simile alla stessa settimana dell'anno scorso. Buona ripresa dei commercianti all'ingrosso (intermediari), che mostrano un aumento a doppia cifra rispetto alla settimana passata (+14%)

Il prezzo medio della settimana nel Mercato Ittico è pari a 8,6 €/kg (la stessa settimana nel 2021 era 8,1 €/kg)

Rispetto al 2021, il fatturato del Mercato Ittico cresce del +1% raggiungendo i 32 milioni di euro nel 2022.



Accessi al Comprensorio: Serie storica

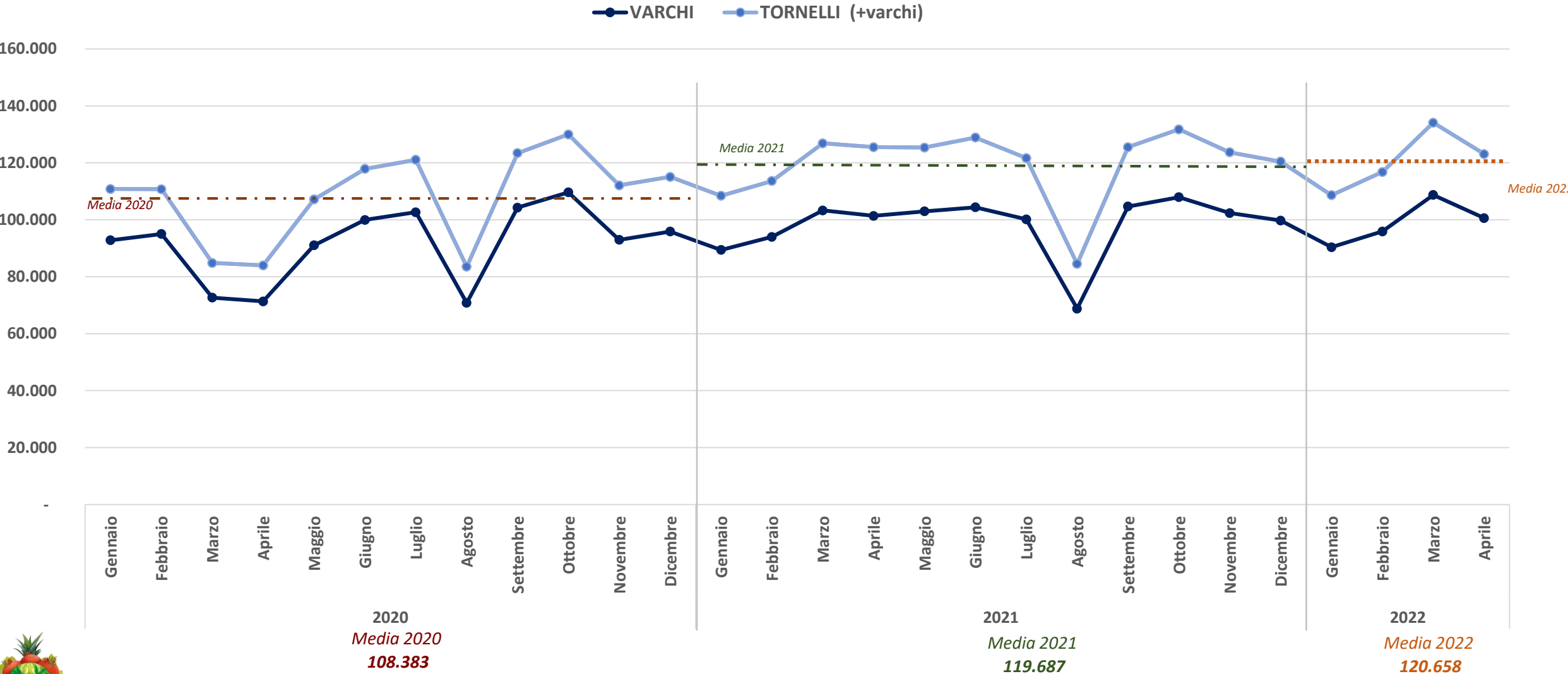

2020
Media 2020
108.383

2021
Media 2021
119.687

2022
Media 2022
120.658

Dati aggiornati al 1 aprile 2022



Confronto mensile 2021-2022

Aggiornamento mensile

Accessi al comprensorio

■ 2021 ■ 2022

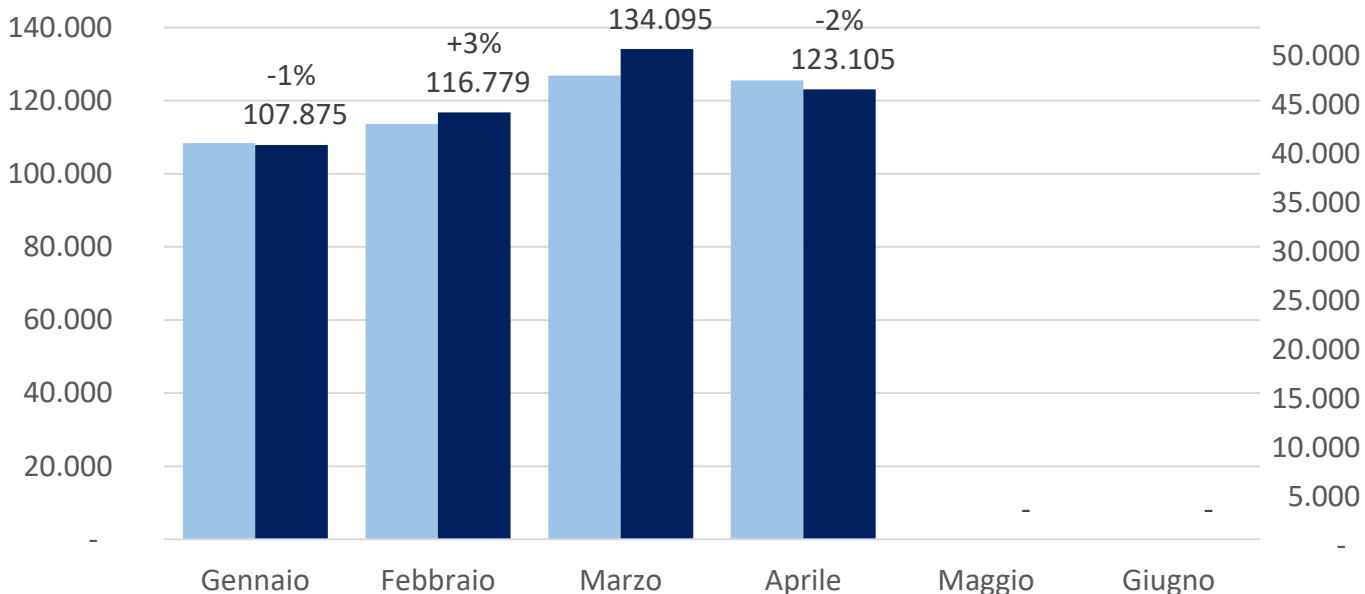

Acquirenti

■ 2021 ■ 2022

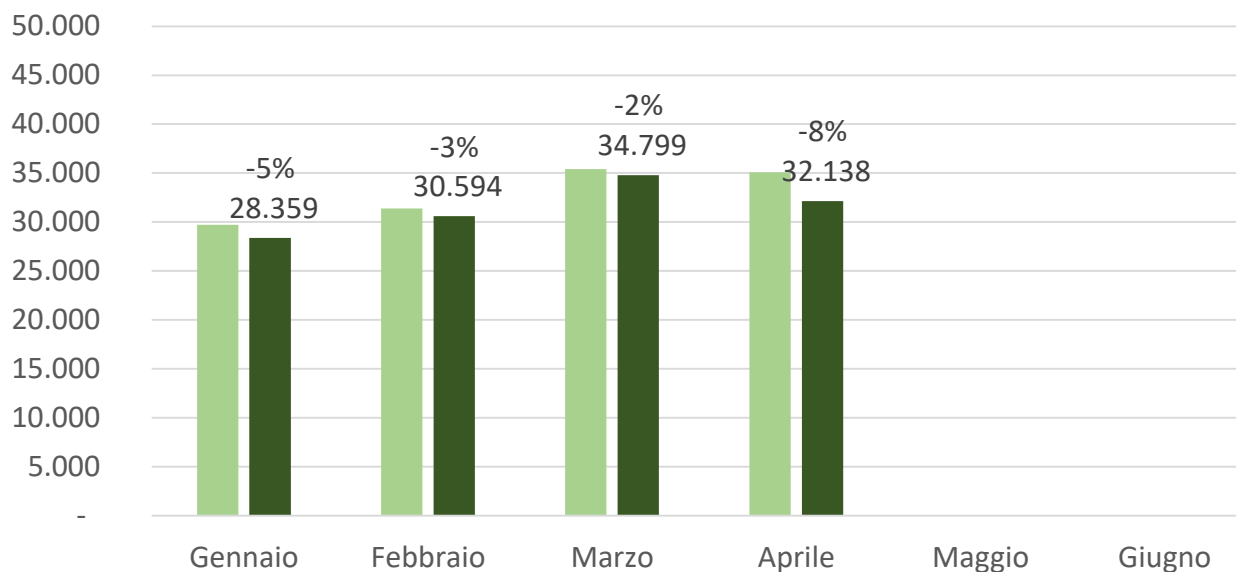

	2021	2022	Var %
Accessi al comprensorio	474.428	481.854	+2%

	2021	2022	Var %
Acquirenti	131.619	125.890	-4%

Dati aggiornati al 1 maggio 2022



Accessi al Comprensorio

MEDIA SETTIMANALE

2022

28.910

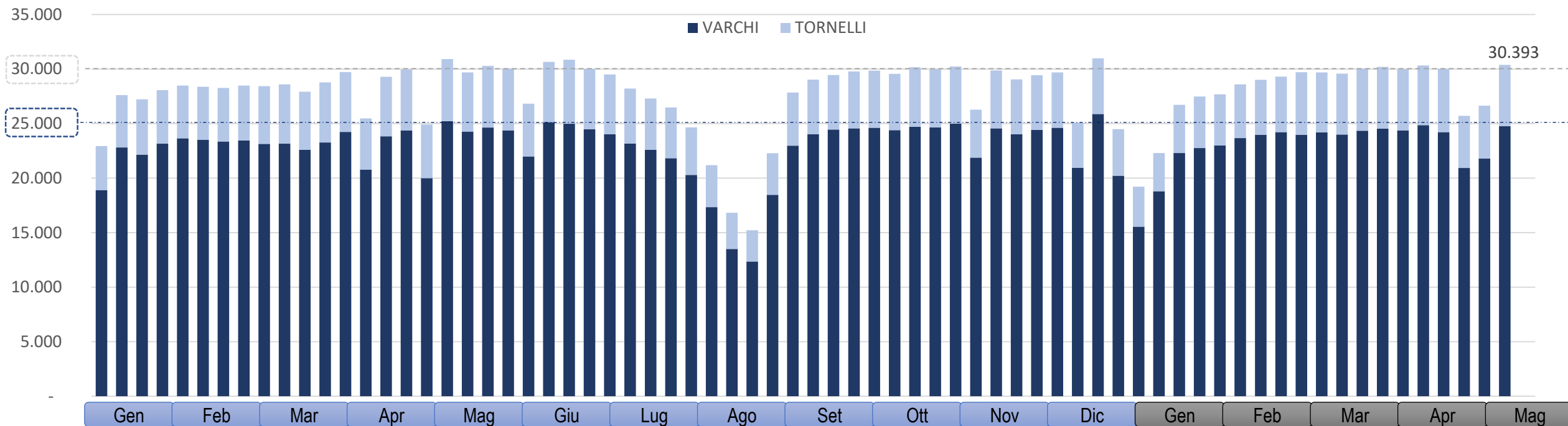

2021

2022

		dal	al	VARCHI	TORNELLI	TOTALE
2022	Ultima settimana	02/05/2022	08/05/2022	24.773	5.620	30.393
Variazione rispetto settimana precedente				▲ +14%	▲ +16%	▲ +14%

Dati aggiornati al 8 maggio 2022



Accessi ai varchi per tipologia

MEDIA SETTIMANALE

2022

23.692

Acquirente Operatore Mercato Trasportatore Privati Altro

30.000

25.000

20.000

15.000

10.000

5.000

0

24.773



2021

2022

Variazione ultime 3 settimane

		dal	al	Acquirente	Operatore mercato	Trasportatore	Privati	TOTALE
2022	Ultima settimana	02/05/2022	08/05/2022	7.899	11.458	2.249	1.856	24.773
		Variazione rispetto settimana precedente		▲ +12%	▲ +14%	▲ +14%	▬ +2%	▲ +14%

	-14%	+4%	+14%
PRIVATI	-7%	-3%	+2%
TRASPORTATORI	-9%	+9%	+14%
OPERATORI	-14%	+4%	+14%
ACQUIRENTI	-17%	+8%	+12%

Dati aggiornati al 8 maggio 2022



Accessi ai varchi per tipologia acquirenti

MEDIA SETTIMANALE
2022

7.649

■ AMBULANTE ■ COMMERCIO INGROSSO ■ DETTAGLIANTE ■ HO.RE.CA. ■ ALTRO

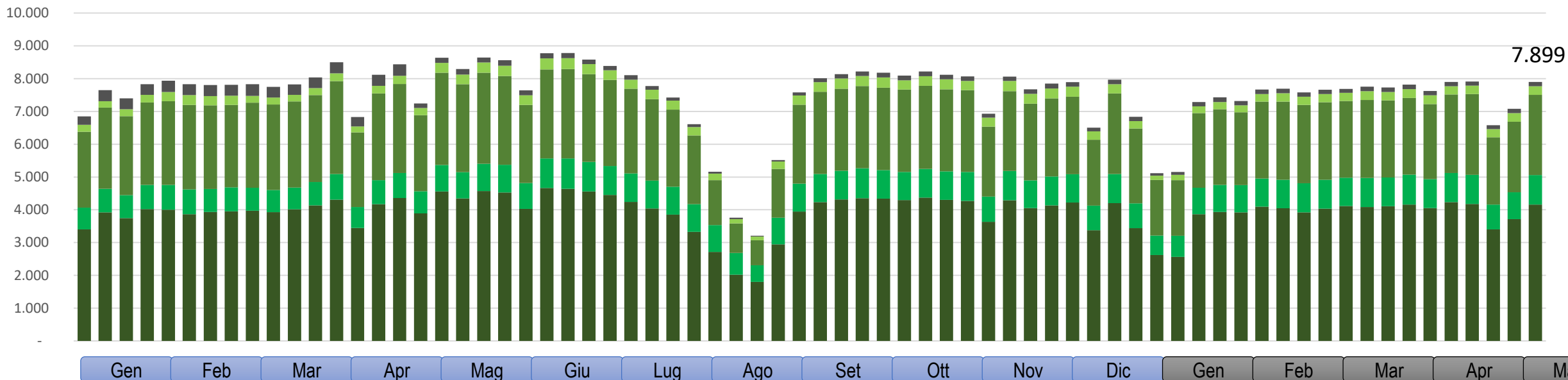

2021

2022

Variazione ultime 3 settimane

		dal	al	AMBULANTE	COMMERCIO INGROSSO	DETTAGLIANTE	HO.RE.CA.	TOTALE
2022	Ultima settimana	02/05/2022	08/05/2022	4.161	898	2.447	263	7.899
		Variazione rispetto settimana precedente		▲ +12%	▲ +10%	▲ +14%	■ +0%	▲ +12%

HO. RE. CA.	-17%	+8%	+12%
DETTAGLIANTE	-3%	+6%	+0%
COMMERCIO INGROSSO	-17%	+5%	+14%
AMBULANTE	-14%	+8%	+10%
	-19%	+9%	+12%

Dati aggiornati al 8 maggio 2022



Accessi ai varchi per tipologia acquirenti

MEDIA
SETTIMANALE 2022
2.089

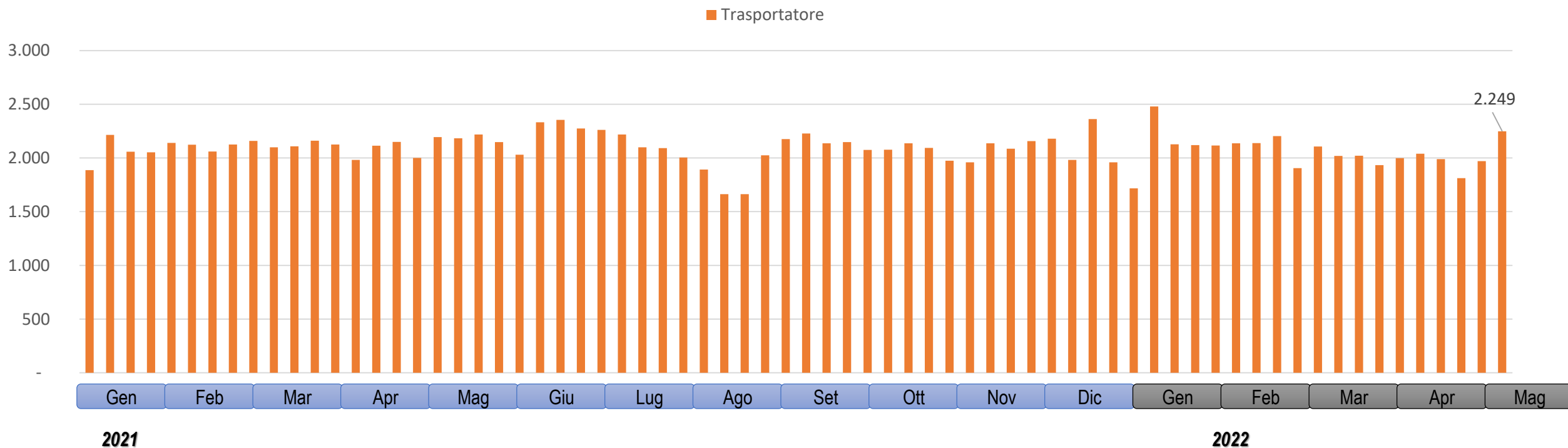

		dal	al	Trasportatore
2022	Ultima settimana	02/05/2022	08/05/2022	2.249
Variazione rispetto settimana precedente				▲ +14%

TRASPORTATORI

Variazione ultime 3 settimane

-9% +9% +14%

Dati aggiornati al 8 maggio 2022



Presenze pedonali acquirenti privati nei Mercati - Sabato

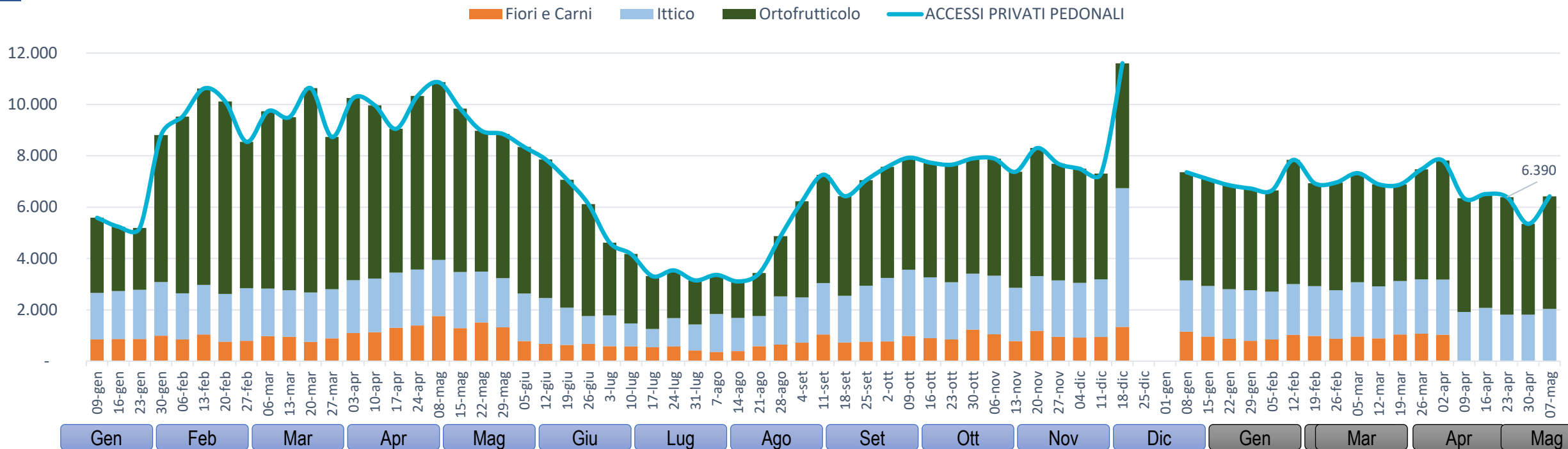

2021

2022

SABATO	ORTOFRUTTICOLO	ITTICO - FIORI - CARNI	ACCESSI PRIVATI PEDONALI
07/05/2022	4.383	2.041	6.424
Variatione sett precedente	+24%	+12%	+20%

Il dato proviene dai conteggi dei Tornelli di Accesso al Comprensorio Foody più dettagliatamente:

- Mercato Ittico Fiori e Carni – Tornello di ingresso via Cesare Lombroso 53
- Mercato Ortofrutticolo – Ingresso tornelli Palazzo Affari

NB.*

Fino a sabato 2 aprile la rilevazione era eseguita direttamente dentro i vari Mercati, erano conteggiati due volte i soggetti che accedevano a più Mercati.

Dati aggiornati al 8 maggio 2022



MERCATO ITTICO – Quantitativi settimanali



■ AMBULANTE
 ■ COMMERCIO INGROSSO
 ■ DETTAGLIANTE
 ■ HO.RE.CA.
 TOTALE

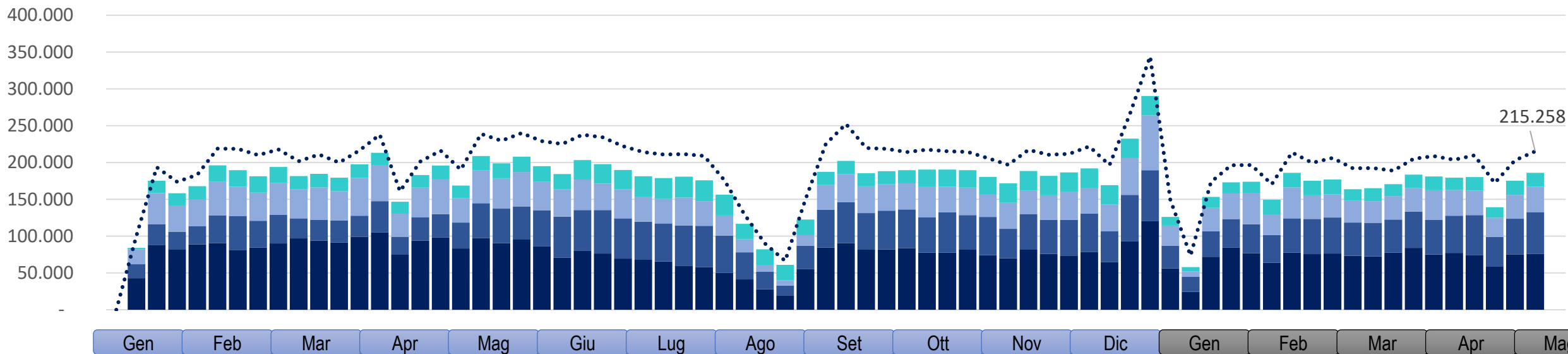

2021

2022

Variazione ultime 3 settimane

Settimana	Dal	al	AMBULANTE	COMMERCIO INGROSSO	DETTAGLIANTE	HO.RE.CA.	TOTALE (con intramercato)
18	03/05/2022	09/05/2022	76.249	56.408	34.348	18.952	215.258
	Variazione settimana precedente		+1%	+17%	+6%	-2%	+6%

HO. RE. CA.	-18%	+18%	+6%
DETTAGLIANTE	-22%	+36%	-2%
COMMERCIO INGROSSO	-22%	+24%	+6%
AMBULANTE	-26%	+21%	+17%
	-21%	+27%	+1%

	-18%	+18%	+6%
	-22%	+36%	-2%
	-22%	+24%	+6%
	-26%	+21%	+17%
	-21%	+27%	+1%

Progressivo 2022	3.420.190
Variazione progressivo anno 2021 su 2020	-5%

Dati aggiornati al 8 maggio 2022



MERCATO ITTICO – Fatturato settimanale



Milioni

■ AMBULANTE ■ COMMERCIO INGROSSO ■ DETTAGLIANTE ■ HO.RE.CA. TOTALE

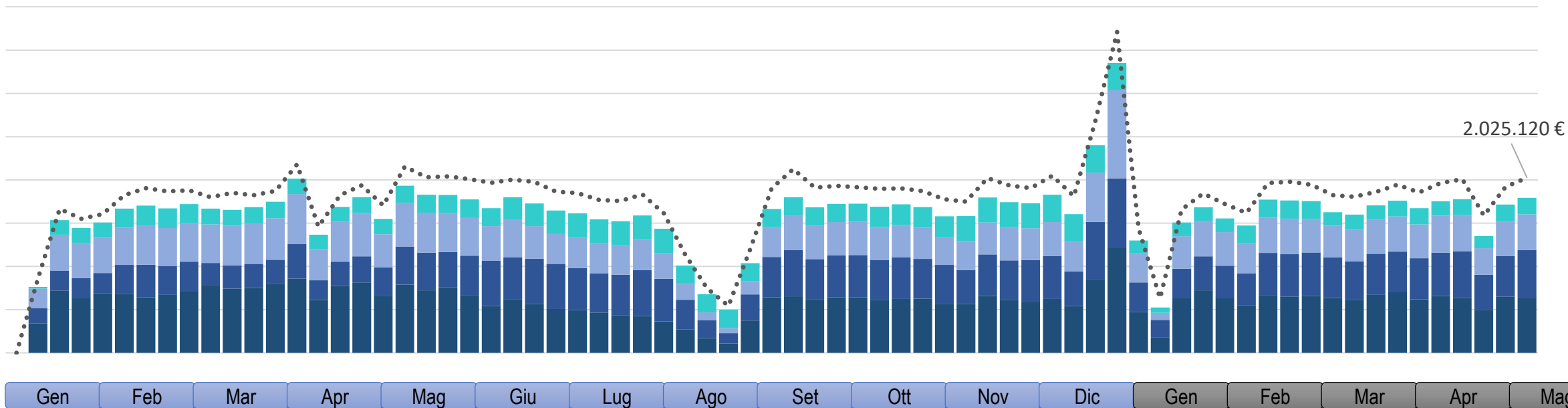

2021

2022

Settimana	Dal	al	AMBULANTE	COMMERCIO INGROSSO	DETTAGLIANTE	HO.RE.CA.	TOTALE (con intramercato)
18	03/05/2022	09/05/2022	632.749 €	557.104 €	411.379 €	189.520 €	2.025.120 €
	Variazione settimana precedente		-3%	+18%	+2%	-2%	+5%

Variazione ultime 3 settimane

	-21%	+21%	+5%
HO.RE.CA.	-22%	+36%	-2%
DETTAGLIANTE	-27%	+31%	+2%
COMMERCIO INGROSSO	-24%	+16%	+18%
AMBULANTE	-22%	+31%	-3%

Progressivo 2022	32.151.881 €
Variazione progressivo anno 2022 su 2021	+1%

Dati aggiornati al 8 maggio 2022



RILEVAZIONE PREZZI – MERCATO ORTOFRUTTICOLO

PRESENZA PRODOTTI	PRODOTTO	PROVENIENZA	dal 2/05/2022 al 8/05/2022	Var %	dal 25/4/2022 al 1/05/2022
	ARANCETAROCCO	SICILIA	1,40 €	+0%	1,40 €
	NESPOLE DEL GIAPPONE	SPAGNA	4,60 €	-4%	4,80 €
	MELE GOLDEN DELICIOUS	TRENT.A.A.	1,35 €	+0%	1,35 €
	PERE ABATEFETEL	CILE	2,50 €	-4%	2,60 €
	FRAGOLE GROSSE	ITALIA	2,75 €	+77%	1,55 €
	PISTACCHI *****	CALIFORNIA	12,00 €	+0%	12,00 €
	ARACHIDI *****	EGITTO	3,50 €	+0%	3,50 €

PRESENZA PRODOTTI	PRODOTTO	PROVENIENZA	dal 2/05/2022 al 8/05/2022	Var %	dal 25/4/2022 al 1/05/2022
	CAROTE *****	ITALIA	1,30 €	+0%	1,30 €
	POMODORI CILIEGINO	ITALIA	2,20 €	-15%	2,60 €
	PEPERONI GIALLI	SICILIA	1,90 €	-14%	2,20 €
	ZUCCHINE VERDI	ITALIA	1,00 €	-5%	1,05 €
	PATATE COMUNI	ITALIA	0,45 €	+0%	0,45 €
	CIPOLLE ROSSE	ITALIA	0,65 €	+0%	0,65 €
	CETRIOLI *****	ITALIA	1,00 €	-33%	1,50 €

Frutta:

Aumento delle fragole dovuto principalmente alla migliore qualità del prodotto (ottimo rapporto qualità prezzo), calano i quantitativi di arance tarocco ormai a fine campagna.

In arrivo primi bancali di prodotto estivo come pesche e albicocche.

Ortaggi:

Con l'arrivo delle temperature più miti scendono i prezzi degli ortaggi, in particolare si rilevano cali nei peperoni, zucchine, cetrioli.

Buona presenza in Mercato di cipolle, zucchine e fave.

Dati aggiornati al 8 maggio 2022



RILEVAZIONE PREZZI – MERCATO ITTICO

Prezzi Medi per famiglia merceologica

Settimana dal 2 all' 8 maggio

	Quota nel mercato			Prezzo medio		
	2021	2022		2021	2022	
PESCI ACQUA SALATA	39%	36%	▼ -8%	9,2 €	9,9 €	▲ +8%
MOLLUSCHI BIVALVI	21%	23%	▲ +7%	4,5 €	4,7 €	■ +5%
MOLLUSCHI CEFALOPODI	13%	14%	■ +4%	9,0 €	9,3 €	■ +3%
CROSTACEI	7%	7%	▲ +10%	13,4 €	12,6 €	▼ -6%
PESCI ACQUA SALATA/DOLCE	7%	5%	▼ -32%	8,4 €	14,7 €	▲ +75%
PESCI ACQUA DOLCE	2%	2%	■ +1%	8,4 €	9,0 €	▲ +7%
ALTRO	11%	14%	▲ +26%	6,8 €	6,3 €	▼ -8%
TOTALE	100%	100%		8,1 €	8,6 €	▲ +6%

Mercato Ittico:

Aumenti rilevati soprattutto per il Salmone

Dati aggiornati al 8 maggio 2022





I dati presenti nel report sono stati elaborati dall' Ufficio rilevazione prezzi e statistiche di Foody – Mercato Agroalimentare Milano

Per approfondimenti e domande si prega di contattare:

UFFICIO RILEVAZIONE PREZZI E STATISTICHE

Emanuele Dentelli

via C. Lombroso, 54 - 20137 Milano

Tel. 02 55005315

Info.prezzi@foodymilano.it

SO.GE.MI Spa

Via C. Lombroso 54, Milano

www.foodymilano.it

SogelMi