

	1	2	3	4	5	6	7
Ragione sociale	CENTRO AGROLIMENTARE ROMA C.A.R. S.C.P.A	CENTRO AGROLIMENTARE ROMA C.A.R. S.C.P.A	CENTRO AGROLIMENTARE ROMA C.A.R. S.C.P.A	CENTRO AGROLIMENTARE ROMA C.A.R. S.C.P.A	CENTRO AGROLIMENTARE ROMA C.A.R. S.C.P.A	CENTRO AGROLIMENTARE ROMA C.A.R. S.C.P.A	CENTRO AGROLIMENTARE ROMA C.A.R. S.C.P.A
Codice fiscale	03853631004	03853631004	03853631004	03853631004	03853631004	03853631004	03853631004
P.IVA	03853631004	03853631004	03853631004	03853631004	03853631004	03853631004	03853631004
Indirizzo legale	VIA TENUTA DEL CAVALIERE 1	VIA TENUTA DEL CAVALIERE 1	VIA TENUTA DEL CAVALIERE 1	VIA TENUTA DEL CAVALIERE 1	VIA TENUTA DEL CAVALIERE 1	VIA TENUTA DEL CAVALIERE 1	VIA TENUTA DEL CAVALIERE 1
Comune legale	GUIDONIA MONTECELIO	GUIDONIA MONTECELIO	GUIDONIA MONTECELIO	GUIDONIA MONTECELIO	GUIDONIA MONTECELIO	GUIDONIA MONTECELIO	GUIDONIA MONTECELIO
CAP legale	00012	00012	00012	00012	00012	00012	00012
Provincia legale	RM	RM	RM	RM	RM	RM	RM
Indirizzo fatturazione	VIA TENUTA DEL CAVALIERE 1	VIA TENUTA DEL CAVALIERE 1	VIA TENUTA DEL CAVALIERE 1	VIA TENUTA DEL CAVALIERE 1	VIA TENUTA DEL CAVALIERE 1	VIA TENUTA DEL CAVALIERE 1	VIA TENUTA DEL CAVALIERE 1
Comune fatturazione	GUIDONIA MONTECELIO	GUIDONIA MONTECELIO	GUIDONIA MONTECELIO	GUIDONIA MONTECELIO	GUIDONIA MONTECELIO	GUIDONIA MONTECELIO	GUIDONIA MONTECELIO
CAP fatturazione	00012	00012	00012	00012	00012	00012	00012
Provincia fatturazione	RM	RM	RM	RM	RM	RM	RM
Email invio fatturazione	m.caldari@agroalimroma.it	m.caldari@agroalimroma.it	m.caldari@agroalimroma.it	m.caldari@agroalimroma.it	m.caldari@agroalimroma.it	m.caldari@agroalimroma.it	m.caldari@agroalimroma.it
Responsabile amministrativo	Nadia Duro	Nadia Duro	Nadia Duro	Nadia Duro	Nadia Duro	Nadia Duro	Nadia Duro
Indirizzo e-mail	n.duro@agroalimroma.it	n.duro@agroalimroma.it	n.duro@agroalimroma.it	n.duro@agroalimroma.it	n.duro@agroalimroma.it	n.duro@agroalimroma.it	n.duro@agroalimroma.it
Telefono	0660501201	0660501201	0660501201	0660501201	0660501201	0660501201	0660501201
Fax	0660501276	0660501276	0660501276	0660501276	0660501276	0660501276	0660501276
Rappresentante legale	Valter Giammaria	Valter Giammaria	Valter Giammaria	Valter Giammaria	Valter Giammaria	Valter Giammaria	Valter Giammaria

	8	9	10	11	12	13	14
Ragione sociale	CENTRO AGROLIMENTARE ROMA C.A.R. S.C.P.A	CENTRO AGROLIMENTARE ROMA C.A.R. S.C.P.A	CENTRO AGROLIMENTARE ROMA C.A.R. S.C.P.A	CENTRO AGROLIMENTARE ROMA C.A.R. S.C.P.A	CENTRO AGROLIMENTARE ROMA C.A.R. S.C.P.A	CENTRO AGROLIMENTARE ROMA C.A.R. S.C.P.A	CENTRO AGROLIMENTARE ROMA C.A.R. S.C.P.A
Codice fiscale	03853631004	03853631004	03853631004	03853631004	03853631004	03853631004	03853631004
P.IVA	03853631004	03853631004	03853631004	03853631004	03853631004	03853631004	03853631004
Indirizzo legale	VIA TENUTA DEL CAVALIERE 1	VIA TENUTA DEL CAVALIERE 1	VIA TENUTA DEL CAVALIERE 1	VIA TENUTA DEL CAVALIERE 1	VIA TENUTA DEL CAVALIERE 1	VIA TENUTA DEL CAVALIERE 1	VIA TENUTA DEL CAVALIERE 1
Comune legale	GUIDONIA MONTECELIO	GUIDONIA MONTECELIO	GUIDONIA MONTECELIO	GUIDONIA MONTECELIO	GUIDONIA MONTECELIO	GUIDONIA MONTECELIO	GUIDONIA MONTECELIO
CAP legale	00012	00012	00012	00012	00012	00012	00012
Provincia legale	RM	RM	RM	RM	RM	RM	RM
Indirizzo fatturazione	VIA TENUTA DEL CAVALIERE 1	VIA TENUTA DEL CAVALIERE 1	VIA TENUTA DEL CAVALIERE 1	VIA TENUTA DEL CAVALIERE 1	VIA TENUTA DEL CAVALIERE 1	VIA TENUTA DEL CAVALIERE 1	VIA TENUTA DEL CAVALIERE 1
Comune fatturazione	GUIDONIA MONTECELIO	GUIDONIA MONTECELIO	GUIDONIA MONTECELIO	GUIDONIA MONTECELIO	GUIDONIA MONTECELIO	GUIDONIA MONTECELIO	GUIDONIA MONTECELIO
CAP fatturazione	00012	00012	00012	00012	00012	00012	00012
Provincia fatturazione	RM	RM	RM	RM	RM	RM	RM
Email invio fatturazione	m.caldari@agroalimroma.it	m.caldari@agroalimroma.it	m.caldari@agroalimroma.it	m.caldari@agroalimroma.it	m.caldari@agroalimroma.it	m.caldari@agroalimroma.it	m.caldari@agroalimroma.it
Responsabile amministrativo	Nadia Duro	Nadia Duro	Nadia Duro	Nadia Duro	Nadia Duro	Nadia Duro	Nadia Duro
Indirizzo e-mail	n.duro@agroalimroma.it	n.duro@agroalimroma.it	n.duro@agroalimroma.it	n.duro@agroalimroma.it	n.duro@agroalimroma.it	n.duro@agroalimroma.it	n.duro@agroalimroma.it
Telefono	0660501201	0660501201	0660501201	0660501201	0660501201	0660501201	0660501201
Fax	0660501276	0660501276	0660501276	0660501276	0660501276	0660501276	0660501276
Rappresentante legale	Valter Giammaria	Valter Giammaria	Valter Giammaria	Valter Giammaria	Valter Giammaria	Valter Giammaria	Valter Giammaria

	15	16	17	18	19	20	21
Ragione sociale	CENTRO AGROLIMENTARE ROMA C.A.R. S.C.P.A	CENTRO AGROLIMENTARE ROMA C.A.R. S.C.P.A	CENTRO AGROLIMENTARE ROMA C.A.R. S.C.P.A	CENTRO AGROLIMENTARE ROMA C.A.R. S.C.P.A	MERCAFIR S.C.P.A	MERCAFIR S.C.P.A	MERCAFIR S.C.P.A
Codice fiscale	03853631004	03853631004	03853631004	03853631004	03967900485	03967900485	03967900485
P.IVA	03853631004	03853631004	03853631004	03853631004	03967900485	03967900485	03967900485
Indirizzo legale	VIA TENUTA DEL CAVALIERE 1	VIA TENUTA DEL CAVALIERE 1	VIA TENUTA DEL CAVALIERE 1	VIA TENUTA DEL CAVALIERE 1	PIAZZA E. ARTOM 12	PIAZZA E. ARTOM 12	PIAZZA E. ARTOM 12
Comune legale	GUIDONIA MONTECELIO	GUIDONIA MONTECELIO	GUIDONIA MONTECELIO	GUIDONIA MONTECELIO	FIRENZE	FIRENZE	FIRENZE
CAP legale	00012	00012	00012	00012	50127	50127	50127
Provincia legale	RM	RM	RM	RM	FIRENZE	FIRENZE	FIRENZE
Indirizzo fatturazione	VIA TENUTA DEL CAVALIERE 1	VIA TENUTA DEL CAVALIERE 1	VIA TENUTA DEL CAVALIERE 1	VIA TENUTA DEL CAVALIERE 1	PIAZZA E. ARTOM 12	PIAZZA E. ARTOM 12	PIAZZA E. ARTOM 12
Comune fatturazione	GUIDONIA MONTECELIO	GUIDONIA MONTECELIO	GUIDONIA MONTECELIO	GUIDONIA MONTECELIO	FIRENZE	FIRENZE	FIRENZE
CAP fatturazione	00012	00012	00012	00012	50127	50127	50127
Provincia fatturazione	RM	RM	RM	RM	FIRENZE	FIRENZE	FIRENZE
Email invio fatturazione	m.caldari@agroalimroma.it	m.caldari@agroalimroma.it	m.caldari@agroalimroma.it	m.caldari@agroalimroma.it	lorenzo.rocchi@mercafir.it	lorenzo.rocchi@mercafir.it	lorenzo.rocchi@mercafir.it
Responsabile amministrativo	Nadia Duro	Nadia Duro	Nadia Duro	Nadia Duro	Donella Fantechi	Donella Fantechi	Donella Fantechi
Indirizzo e-mail	n.duro@agroalimroma.it	n.duro@agroalimroma.it	n.duro@agroalimroma.it	n.duro@agroalimroma.it	donella.fantechi@mercafir.it	donella.fantechi@mercafir.it	donella.fantechi@mercafir.it
Telefono	0660501201	0660501201	0660501201	0660501201	0554393215	0554393215	0554393215
Fax	0660501276	0660501276	0660501276	0660501276	0554393246	0554393246	0554393246
Rappresentante legale	Valter Giammaria	Valter Giammaria	Valter Giammaria	Valter Giammaria	Angelo Falchetti	Angelo Falchetti	Angelo Falchetti

	22	23	24	25	26	27
Ragione sociale	SO GE.M. S.P.A	SO GE.M. S.P.A	SO GE.M. S.P.A	SO GE.M. S.P.A	SO GE.M. S.P.A	SO GE.M. S.P.A
Codice fiscale	03516950155	03516950155	03516950155	03516950155	03516950155	03516950155
P.IVA	03516950155	03516950155	03516950155	03516950155	03516950155	03516950155
Indirizzo legale	VIA C. LOMBROSO 54	VIA C. LOMBROSO 54	VIA C. LOMBROSO 54	VIA C. LOMBROSO 54	VIA C. LOMBROSO 54	VIA C. LOMBROSO 54
Comune legale	MILANO	MILANO	MILANO	MILANO	MILANO	MILANO
CAP legale	20137	20137	20137	20137	20137	20137
Provincia legale	MILANO	MILANO	MILANO	MILANO	MILANO	MILANO
Indirizzo fatturazione	VIA C. LOMBROSO 54	VIA C. LOMBROSO 54	VIA C. LOMBROSO 54	VIA C. LOMBROSO 54	VIA C. LOMBROSO 54	VIA C. LOMBROSO 54
Comune fatturazione	MILANO	MILANO	MILANO	MILANO	MILANO	MILANO
CAP fatturazione	20137	20137	20137	20137	20137	20137
Provincia fatturazione	MILANO	MILANO	MILANO	MILANO	MILANO	MILANO
Email invio fatturazione	protocollo@mercatimilano.telecompac.it	protocollo@mercatimilano.telecompac.it	protocollo@mercatimilano.telecompac.it	protocollo@mercatimilano.telecompac.it	protocollo@mercatimilano.telecompac.it	protocollo@mercatimilano.telecompac.it
Responsabile amministrativo	dot. Giulio Bonfanti	dot. Giulio Bonfanti	dot. Giulio Bonfanti	dot. Giulio Bonfanti	dot. Giulio Bonfanti	dot. Giulio Bonfanti
Indirizzo e-mail	giulio.bonfanti@mercatimilano.it	giulio.bonfanti@mercatimilano.it	giulio.bonfanti@mercatimilano.it	giulio.bonfanti@mercatimilano.it	giulio.bonfanti@mercatimilano.it	giulio.bonfanti@mercatimilano.it
Telefono	02550051	02550051	02550051	02550051	02550051	02550051
Fax	0255005309	0255005309	0255005309	0255005309	0255005309	0255005309
Rappresentante legale	dot. Nicola Dubini	dot. Nicola Dubini	dot. Nicola Dubini	dot. Nicola Dubini	dot. Nicola Dubini	dot. Nicola Dubini

	29
Ragione sociale	VERONMERCATO S.C.P.A.
Codice fiscale	02223440237
P.IVA	02223440237
Indirizzo legale	VIA SOMMACAMPAGNA 63 D/E
Comune legale	VERONA
CAP legale	37137
Provincia legale	VERONA
Indirizzo fatturazione	VIA SOMMACAMPAGNA 63 D/E
Comune fatturazione	VERONA
CAP fatturazione	37137
Provincia fatturazione	VERONA
Email invio fatturazione	amministrazione@veronamercato.it
Responsabile amministrativo	Rag. Federico Cordoli
Indirizzo e-mail	uff.tecnico@veronamercato.it
Telefono	0458621111
Fax	0458621112
Rappresentante legale	dot. Paolo Meri (Direttore Generale)

Mesi	Prelevi 2015	Prelevi 2016	Prelevi previsti 2018
gennaio	71.766	53.195	62.481
febbraio	40.396	47.096	43.746
marzo	84.370	50.251	44.874
aprile	51.999	11.672	31.836
maggio	8.953	13.430	11.192
giugno	9.424	8.599	9.012
luglio	9.072	6.863	7.968
agosto	6.848	7.132	6.900
settembre	7.427	14.232	10.830
ottobre	15.859	19.040	17.450
novembre	30.180	34.989	32.585
dicembre	61.651	54.960	58.296
Totale	397.945	321.439	337.255
Dettagli			
Alfa	72%	75%	72%
Capacità giornaliera (m3/g)	3.538	2.304	2.620
Re.Mi.		34726400	
Ragione sociale CENTRO AGROLIMENTARE ROMA C.A.R. S.C.P.A.			
Inizio fornitura 01/01/2018			
Fine fornitura 31/12/2018			

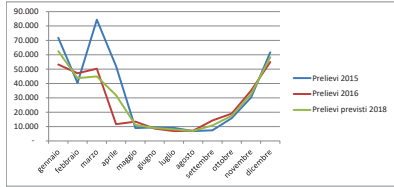

Mesi	Prelevi 2015	Prelevi 2016	Prelevi previsti 2018
gennaio	32.695	32.695	32.695
febbraio	29.910	29.910	29.910
marzo	30.366	30.366	30.366
aprile	8.889	8.889	8.889
maggio	409	409	409
giugno	171	171	171
luglio	-	138	69
agosto	-	135	-
settembre	-	188	-
ottobre	37	536	37
novembre	24.019	24.899	24.019
dicembre	31.121	32.065	31.121
Totale	157.617	160.402	157.686
Dettagli			
Alfa	94%	93%	94%
Capacità giornaliera (m3/g)	1.371	1.371	1.371
Re.Mi.		34673900	
Ragione sociale MERCAFIR S.C.P.A.			
Inizio fornitura 01/01/2018			
Fine fornitura 31/12/2018			

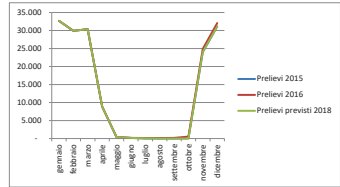

Mesi	Prelevi 2015	Prelevi 2016	Prelevi previsti 2018
gennaio	34.330	37.709	36.020
febbraio	29.575	28.550	29.063
marzo	19.624	24.419	22.022
aprile	7.481	9.294	8.388
maggio	414	3.059	1.737
giugno	911	1.773	1.342
luglio	1.198	1.440	1.198
agosto	1.346	1.041	1.346
settembre	1.307	1.293	1.307
ottobre	10.057	10.941	10.057
novembre	20.881	25.391	20.881
dicembre	31.020	31.685	31.020
Totale	158.144	176.595	164.379
Dettagli			
Alfa	86%	84%	85%
Capacità giornaliera (m3/g)	1.440	1.581	1.510
Re.Mi.		34403700	
Ragione sociale SO.GE.MI S.P.A.			
Inizio fornitura 01/01/2018			
Fine fornitura 31/12/2018			

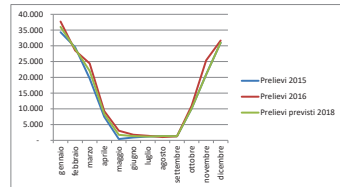

Mesi	Prelevi 2015	Prelevi 2016	Prelevi previsti 2018
gennaio	15.428	16.422	15.925
febbraio	15.093	12.538	13.816
marzo	8.911	9.849	9.380
aprile	3.028	1.954	2.491
maggio	-	-	-
giugno	-	-	-
luglio	-	-	-
agosto	-	-	-
settembre	-	-	-
ottobre	2.958	5.123	2.958
novembre	9.189	10.940	9.189
dicembre	15.475	15.773	15.475
Totale	70.082	72.589	69.234
Dettagli			
Alfa	91%	90%	92%
Capacità giornaliera (m3/g)	649	689	668
Re.Mi.		34540100	
Ragione sociale VERONAMERCATO S.P.A.			
Inizio fornitura 01/01/2018			
Fine fornitura 31/12/2018			

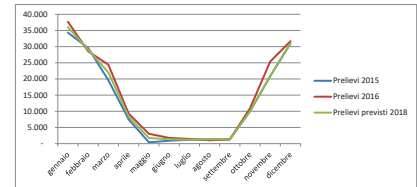

Mesi	Prelevi previsti 2018 totali
gennaio	147.120
febbraio	116.534
marzo	106.641
aprile	51.603
maggio	13.337
giugno	10.525
luglio	9.235
agosto	8.336
settembre	12.137
ottobre	30.502
novembre	86.674
dicembre	148.912
Totale	728.553
Alfa 81%	
Capacità giornaliera (m3/g) 6.170	

LOTTO 4

ITALMERCATI
ITALIAN WHOLESALE MARKETS NETWORK

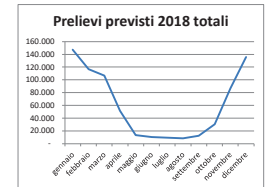

MESE	PRELIEVI 2015	PRELIEVI 2016
gennaio	1.219	2.099
febbraio	1.034	1.798
marzo	2.560	3.700
aprile	3.254	5.191
maggio	416	1.246
giugno	66	201
luglio	43	68
agosto	14	-
settembre	809	619
ottobre	1.178	111
novembre	1.258	988
dicembre	1.247	2.011
Totale	11.799	14.490
Dettagli sede 1		
Aifa	725	805
Capacità gommatoria (m3/g)	138	109
Rami	3472460	-
Consorzio animato gdr	-	-
COB	0088107007961	17.398
Matricola consorzio	005049894	-
Matricola operatore	037012221	-
Regione sociale	CENTRO AGRICOLTURALE ROMA C.A.B. S.C.P.A.	-
Indirizzo Provinciale	VIA TINTOLA DEI CAVALLERI 1	-
Località	GIUDONIA MONTECELIO	-
Provincia	RM	-
Unità familiare	01/01/2018	01/01/2018
Time familiare	31/12/2018	31/12/2018

MESE	PRELIEVI 2015	PRELIEVI 2016
gennaio	135	241
febbraio	103	161
marzo	200	312
aprile	113	142
maggio	87	15
giugno	66	201
luglio	47	68
agosto	14	-
settembre	809	619
ottobre	123	101
novembre	134	538
dicembre	137	480
Totale	1.115	2.412
Dettagli sede 2		
Aifa	526	765
Capacità gommatoria (m3/g)	92	49
Rami	3472460	-
Consorzio animato gdr	-	-
COB	0088107007961	17.398
Matricola consorzio	005049894	-
Matricola operatore	037012221	-
Regione sociale	CENTRO AGRICOLTURALE ROMA C.A.B. S.C.P.A.	-
Indirizzo Provinciale	VIA TINTOLA DEI CAVALLERI 1	-
Località	GIUDONIA MONTECELIO	-
Provincia	RM	-
Unità familiare	01/01/2018	01/01/2018
Time familiare	31/12/2018	31/12/2018

MESE	PRELIEVI 2015	PRELIEVI 2016
gennaio	1.609	2.671
febbraio	1.050	1.955
marzo	3.077	2.235
aprile	2.110	3.81
maggio	138	136
giugno	66	201
luglio	59	201
agosto	479	649
settembre	439	396
ottobre	187	88
novembre	1.723	1.418
dicembre	2.212	2.566
Totale	11.172	16.158
Dettagli sede 3		
Aifa	626	691
Capacità gommatoria (m3/g)	81	33
Rami	3472460	-
Consorzio animato gdr	-	-
COB	0088107007961	17.398
Matricola consorzio	005049894	-
Matricola operatore	05419205	-
Regione sociale	CENTRO AGRICOLTURALE ROMA C.A.B. S.C.P.A.	-
Indirizzo Provinciale	VIA TINTOLA DEI CAVALLERI 1	-
Località	GIUDONIA MONTECELIO	-
Provincia	RM	-
Unità familiare	01/01/2018	01/01/2018
Time familiare	31/12/2018	31/12/2018

MESE	PRELIEVI 2015	PRELIEVI 2016
gennaio	695	1.421
febbraio	645	1.043
marzo	1.118	991
aprile	201	21
maggio	138	136
giugno	66	201
luglio	59	201
agosto	479	240
settembre	439	311
ottobre	137	260
novembre	1.723	1.723
dicembre	2.212	2.566
Totale	6.400	6.535
Dettagli sede 4		
Aifa	626	726
Capacità gommatoria (m3/g)	81	33
Rami	3472460	-
Consorzio animato gdr	-	-
COB	0088107007961	17.398
Matricola consorzio	005049894	-
Matricola operatore	05419205	-
Regione sociale	NO AGRICOLTURALE ROMA C.A.B. S.C.P.A.	-
Indirizzo Provinciale	VIA TINTOLA DEI CAVALLERI 1	-
Località	GIUDONIA MONTECELIO	-
Provincia	RM	-
Unità familiare	01/01/2018	01/01/2018
Time familiare	31/12/2018	31/12/2018

MESE	PRELIEVI 2015	PRELIEVI 2016
gennaio	6.090	6.324
febbraio	5.407	6.211
marzo	11.397	7.110
aprile	29.212	400
maggio	-	-
giugno	33	46
luglio	33	46
agosto	149	190
settembre	2.211	3.814
dicembre	6.242	6.367
Totale	91.991	31.872
Dettagli sede 5		
Aifa	565	946
Capacità gommatoria (m3/g)	48	116
Rami	3472460	-
Consorzio animato gdr	-	-
COB	0088107007961	17.398
Matricola consorzio	11802044	-
Matricola operatore	3413768	-
Regione sociale	NO AGRICOLTURALE ROMA C.A.B. S.C.P.A.	-
Indirizzo Provinciale	VIA TINTOLA DEI CAVALLERI 1	-
Località	GIUDONIA MONTECELIO	-
Provincia	RM	-
Unità familiare	01/01/2018	01/01/2018
Time familiare	31/12/2018	31/12/2018

MESE	PRELIEVI 2015	PRELIEVI 2016
gennaio	1.599	664
febbraio	1.389	736
marzo	1.031	660
aprile	261	314
maggio	-	42
giugno	-	48
luglio	-	42
agosto	-	42
settembre	-	42
ottobre	-	42
novembre	2.652	4.443
dicembre	7.106	7.075
Totale	12.429	13.088
Dettagli sede 6		
Aifa	930	866
Capacità gommatoria (m3/g)	49	136
Rami	3472460	-
Consorzio animato gdr	-	-
COB	0088107007961	17.398
Matricola consorzio	10002161	-
Matricola operatore	3991078	-
Regione sociale	NO AGRICOLTURALE ROMA C.A.B. S.C.P.A.	-
Indirizzo Provinciale	VIA TINTOLA DEI CAVALLERI 1	-
Località	GIUDONIA MONTECELIO	-
Provincia	RM	-
Unità familiare	01/01/2018	01/01/2018
Time familiare	31/12/2018	31/12/2018

MESE	PRELIEVI 2015	PRELIEVI 2016
gennaio	91	6.281
febbraio	53	1.761
marzo	138	148
aprile	141	82
maggio	117	296
giugno	44	58
luglio	138	55
agosto	376	184
settembre	118	63
ottobre	150	42
novembre	1.464	4.801
dicembre	4.678	5.614
Totale	1.481	13.091
Dettagli sede 14		
Aifa	395	734
Capacità gommatoria (m3/g)	71	101
Rami	3472460	-
Consorzio animato gdr	-	-
COB	0088107007961	17.398
Matricola consorzio	831183	-
Matricola operatore	10060241	-
Regione sociale	NO AGRICOLTURALE ROMA C.A.B. S.C.P.A.	-
Indirizzo Provinciale	VIA TINTOLA DEI CAVALLERI 1	-
Località	GIUDONIA MONTECELIO	-
Provincia	RM	-
Unità familiare	01/01/2018	01/01/2018
Time familiare	31/12/2018	31/12/2018

MESE	PRELIEVI 2015	PRELIEVI 2016
gennaio	643	6.369
febbraio	538	6.071
marzo	1148	7.572
aprile	749	763
maggio	117	296
giugno	44	58
luglio	138	55
agosto	376	184
settembre	118	63
ottobre	150	42
novembre	1.464	4.801
dicembre	4.678	5.614
Totale	7.308	18.091
Dettagli sede 14		
Aifa	601	870
Capacità gommatoria (m3/g)	49	136
Rami	3472460	-
Consorzio animato gdr	-	-
COB	0088107007961	17.398
Matricola consorzio	10060241	-
Matricola operatore	3991078	-
Regione sociale	NO AGRICOLTURALE ROMA C.A.B. S.C.P.A.	-
Indirizzo Provinciale	VIA TINTOLA DEI CAVALLERI 1	-
Località	GIUDONIA MONTECELIO	-
Provincia	RM	-
Unità familiare	01/01/2018	01/01/2018
Time familiare	31/12/2018	31/12/2018

MESE	PRELIEVI 2015	PRELIEVI 2016
gennaio	3.123	1.882
febbraio	4.626	1.879
marzo	2.888	3.779
aprile	463	723
maggio	176	90
giugno	264	142
luglio	186	-
agosto	106	-
settembre	164	-
ottobre	384	-
novembre	811	2.011
dicembre	2.265	1.772
Totale	12.307	13.994
Dettagli sede 8		
Aifa	845	805
Capacità gommatoria (m3/g)	122	242
Rami	3472460	-
Consorzio animato gdr	-	-
COB	0088107007961	17.398
Matricola consorzio	6117943179204	-
Matricola operatore	6013924	-
Regione sociale	CENTRO AGRICOLTURALE ROMA C.A.B. S.C.P.A.	-
Indirizzo Provinciale	VIA TINTOLA DEI CAVALLERI 1	-
Località	GIUDONIA MONTECELIO	-
Provincia	RM	-
Unità familiare	01/01/2018	01/01/2018
Time familiare	31/12/2018	31/12/2018

MESE	PRELIEVI 2015	PRELIEVI 2016
gennaio	159	289
febbraio	77	121
marzo	229	154
aprile	145	148
maggio	167	80
giugno	782	620
luglio	645	61
agosto	117	176
settembre	164	105
ottobre	159	206
novembre	138	244
dicembre	101	460
Totale	48.623	13.091
Dettagli sede 10		
Aifa	405	450
Capacità gommatoria (m3/g)	32	39
Rami	3472460	-
Consorzio animato gdr	-	-
COB	0088107007961	17.398
Matricola consorzio	005049894	-
Regione sociale	CENTRO AGRICOLTURALE ROMA C.A.B. S.C.P.A.	-
Indirizzo Provinciale	VIA TINTOLA DEI CAVALLERI 1	-
Località	GIUDONIA MONTECELIO	-
Provincia	RM	-
Unità familiare	01/01/2018	01/01/2018
Time familiare	31/12/2018	31/12/2018

MESE	PRELIEVI 2015	PRELIEVI 2016
gennaio	549	820
febbraio	553	828
marzo	815	1.051
aprile	639	438
maggio	687	1.181
giugno	6.315	4.260
luglio	6.245	3.76
agosto	839	2.212
settembre	4.015	6.367
ottobre	875	920
novembre	6.316	4.260
dicembre	7.211	6.216
Totale	68.623	38.721
Dettagli sede 11		
Aifa	476	451
Capacità gommatoria (m3/g)	32	39
Rami	3472460	-
Consorzio animato gdr	-	-
COB	0088107007961	17.398
Matricola consorzio	005049894	-
Regione sociale	CENTRO AGRICOLTURALE ROMA C.A.B. S.C.P.A.	-
Indirizzo Provinciale	VIA TINTOLA DEI CAVALLERI 1	-
Località	GIUDONIA MONTECELIO	-
Provincia	RM	-
Unità familiare	01/01/2018	01/01/2018
Time familiare	31/12/2018	31/12/2018

MESE	PRELIEVI 2015	PRELIEVI 2016
gennaio	4.810	2.689
febbraio	5.319	2.665
marzo	7.286	7.871
aprile	3.103	3.103
maggio	6.057	8.260
giugno	6.315	4.260
luglio	6.245	4.270
agosto	839	2.212
settembre	4.015	6.367
ottobre	5.519	6.216
novembre	6.316	4.260
dicembre	7.011	5.980
Totale	70.161	45.319
Dettagli sede 11		
Aifa	626	691
Capacità gommatoria (m3/g)	81	33
Rami	3472460	-
Consorzio animato gdr	-	-
COB	0088107007961	17.398
Matricola consorzio	005049894	-
Regione sociale	NO AGRICOLTURALE ROMA C.A.B. S.C.P.A.	-
Indirizzo Provinciale	VIA TINTOLA DEI CAVALLERI 1	-
Località	GIUDONIA MONTECELIO	-
Provincia	RM	-
Unità familiare	01/01/2018	01/01/2018
Time familiare	31/12/2018	31/12/2018

MESE	PRELIEVI 2015	PRELIEVI 2016
gennaio	10.146	9.855
febbraio	3.697	5.122
marzo	11.344	6.481
aprile	3.023	3.023
maggio	117	296
giugno	44	58
luglio	138	55
agosto	376	184
settembre	118	63
ottobre	150	42
novembre	1.464	4.801
dicembre	4.678	5.614
Totale	50.581	45.319
Dettagli sede 12		
Aifa	626	691
Capacità gommatoria (m3/g)	81	33
Rami	3472460	-
Consorzio animato gdr	-	-
COB	0088107007961	17.398
Matricola consorzio	005049894	-
Regione sociale	NO AGRICOLTURALE ROMA C.A.B. S.C.P.A.	-
Indirizzo Provinciale	VIA TINTOLA DEI CAVALLERI 1	-
Località	GIUDONIA MONTECELIO	-
Provincia	RM	-
Unità familiare	01/01/2018	01/01/2018
Time familiare	31/12/2018	31/12/2018

MESE	PRELIEVI 2015	PRELIEVI 2016
gennaio	31.562	31.261
febbraio	38.262	29.282
marzo	29.282	28.282
aprile	4.000	9.800
maggio	-	-
giugno	-	-
luglio	-	-
agosto	-	-
settembre	-	-
ottobre	37	37
novembre	24.019</	