



FOODY

QUALITA' E SICUREZZA ALIMENTARE

SogeMi

MERCATO ALIMENTARE MILANO

PIATTAFORMA LOGISTICA (L6)

Giugno 2026



1.	Location	3
2.	Piattaforma L6 - Unità 1	5
3.	Contatti	10

Location «Macro»

Situato a pochi passi dal **centro della città di Milano** il Mercato Alimentare gode di una **posizione strategica**, essendo in prossimità di tutti i più importanti **nodi della mobilità**: alta velocità, autostrade, metropolitane ed aeroporto.

La **posizione geografica**, al centro del Nord Italia e dei principali corridoi di transito internazionale, unitamente alla vasta gamma ed all'eccellenza dei prodotti commercializzati, assicurano al Mercato Milanese un **posizione di primo piano** nella distribuzione di prodotti ortofrutticoli in Italia e negli altri paesi Europei.

PRINCIPALI DISTANZE

Tangenziale A51 Svincolo Forlanini	2.0 Km
Tangenziale A51 Svincolo Mecenate	1.5 Km
Stazione Rogoredo	4.0 Km
Metro Linea 4 - Repetti	1.5 Km
Aeroporto Linate	4.5 Km
Centro Città	5.0 Km

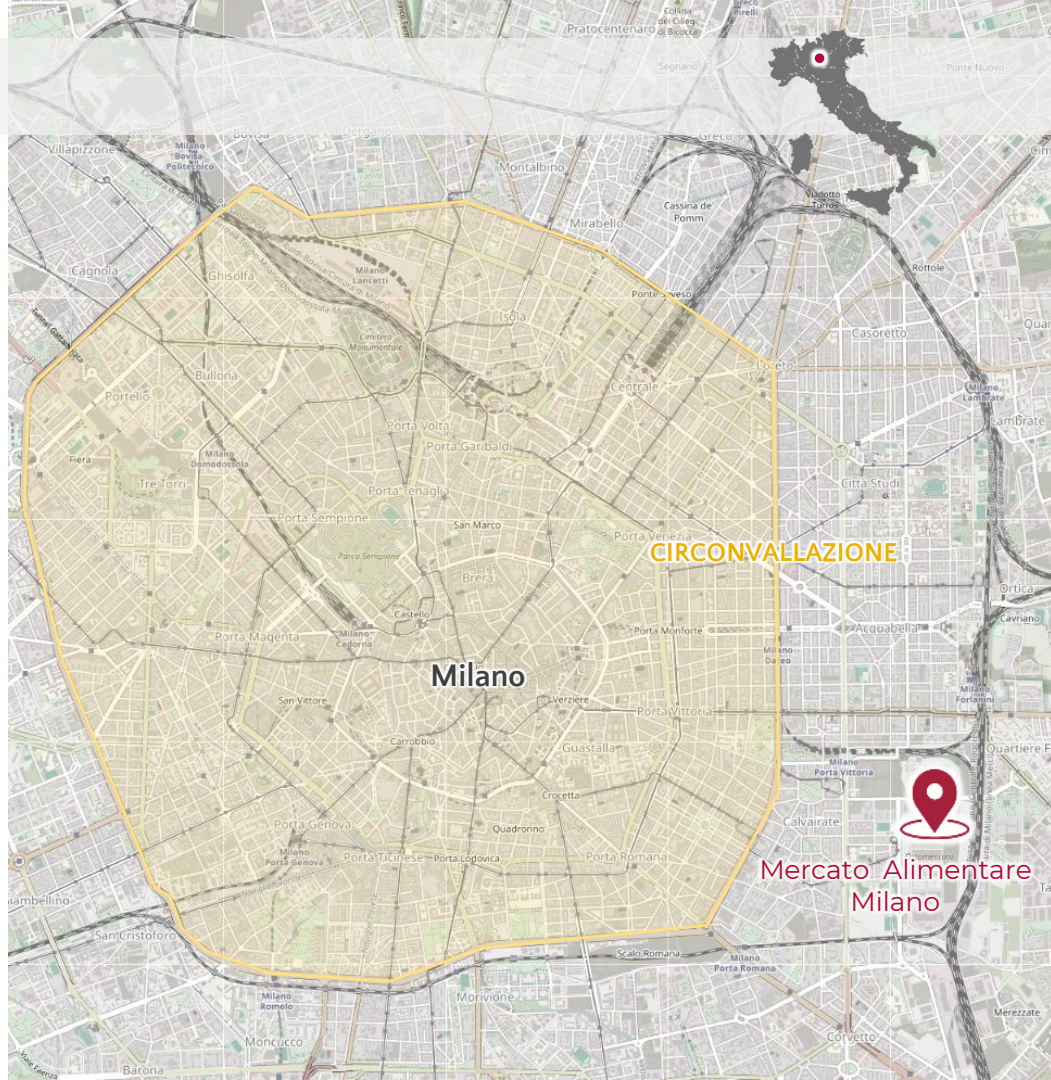



Stazione SF
Centrale

Centro Storico

Scalo Porta
Romana

Mercato Alimentare
Milano

Stazione SF
Forlanini

M4 Forlanini
M4 Repetti

A 51

Svincolo
Forlanini

Viale Enrico Forlanini

Stazione SF
Rogoredo

A 51

Svincolo
Mecenate

Aeroporto
Linate

Piattaforma Logistica L6-Unità 1

SogeMi

La procedura ha ad oggetto la concessione per un periodo di nove anni di n.1 unità avente una superficie commerciale a corpo, comprensiva delle parti comuni pro quota, pari a mq 2.287.

Le opere di frazionamento nelle Unità della Piattaforma Logistica 6 saranno effettuate a cura e spese di SOGEMI.

Nello specifico, le opere comprenderanno:

- la separazione dell'Unità n.1 dalle altre unità tramite grate metalliche. Si specifica fin d'ora che l'impianto di raffreddamento resterà unico e condiviso.
- L'installazione di impianto di contacalorie nelle celle ad uso esclusivo della singola unità.
- Frazionamento di impianto elettrico ed idraulico.

La data prevista per la consegna dell'unità è Gennaio 2027.

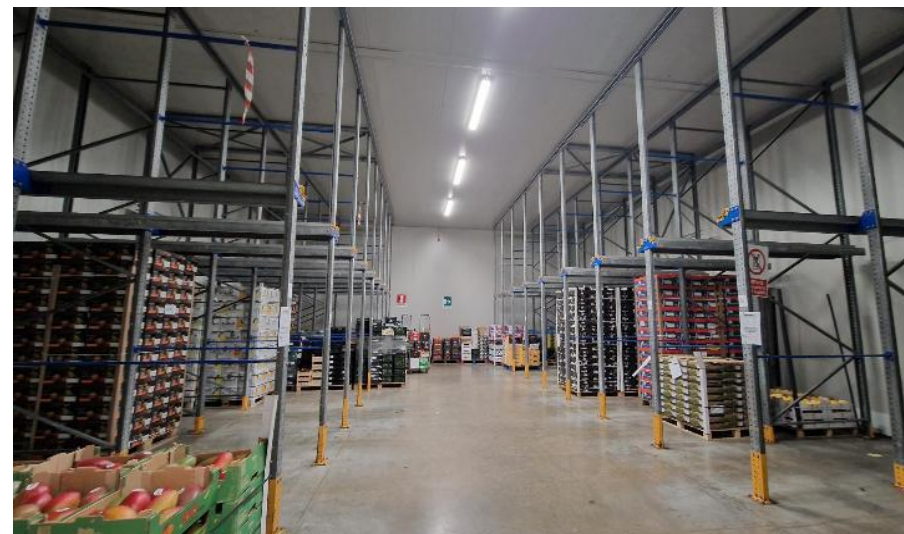

Specifiche tecniche dell'unità oggetto del bando

- Struttura portante in muratura/c.a.;
- Pareti divisorie interne in pannelli sandwich;
- Pavimentazione industriale prevalente in cemento;
- Altezza utile sotto trave 5,00 m;
- N. 5 baie di carico complete di portone sezionale e area carico/scarico
- N. 3 pese a pavimento;
- N. 1 cella frigorifero principale e n. 4 celle frigorifere minori di varie metrature;
- N. 1 locale ad uso preparazione;
- N. 2 Box prefabbricati;
- N. 6 locali uso ufficio : n. 2 al piano terra e n. 4 al 1° piano;
- Servizi igienici e locali spogliatoi comuni al piano terra e 1° piano;

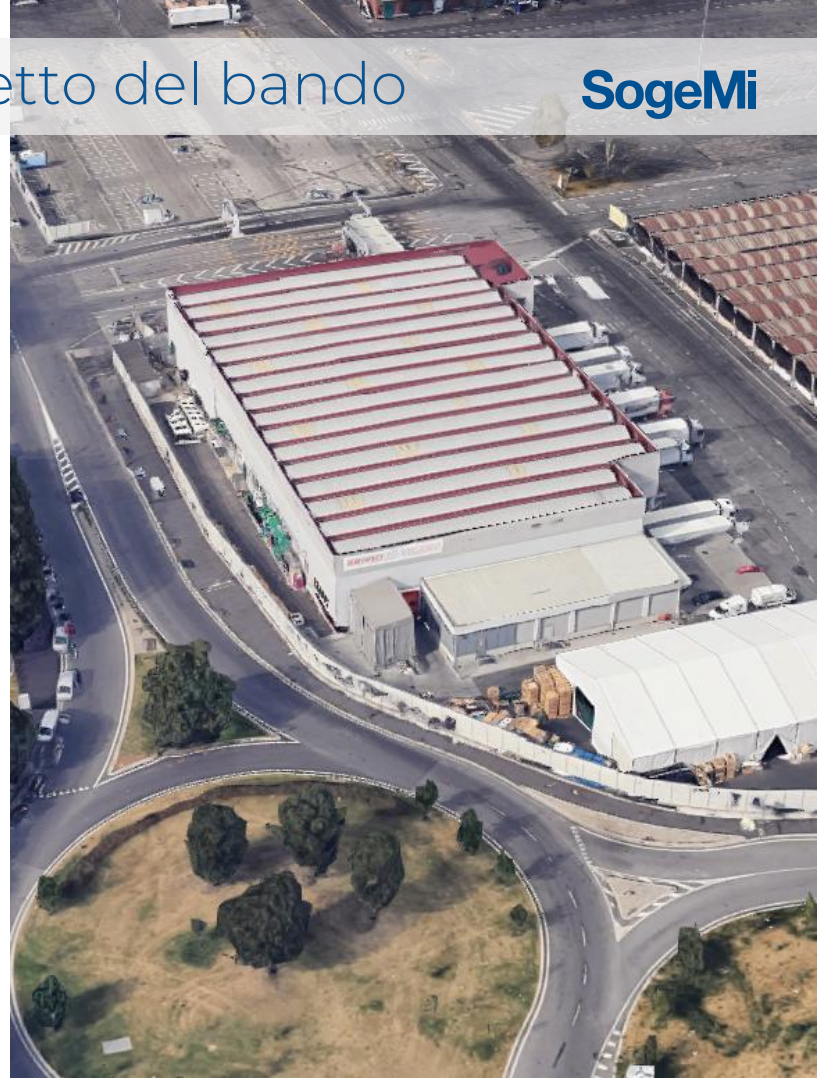

PIANO TERRA

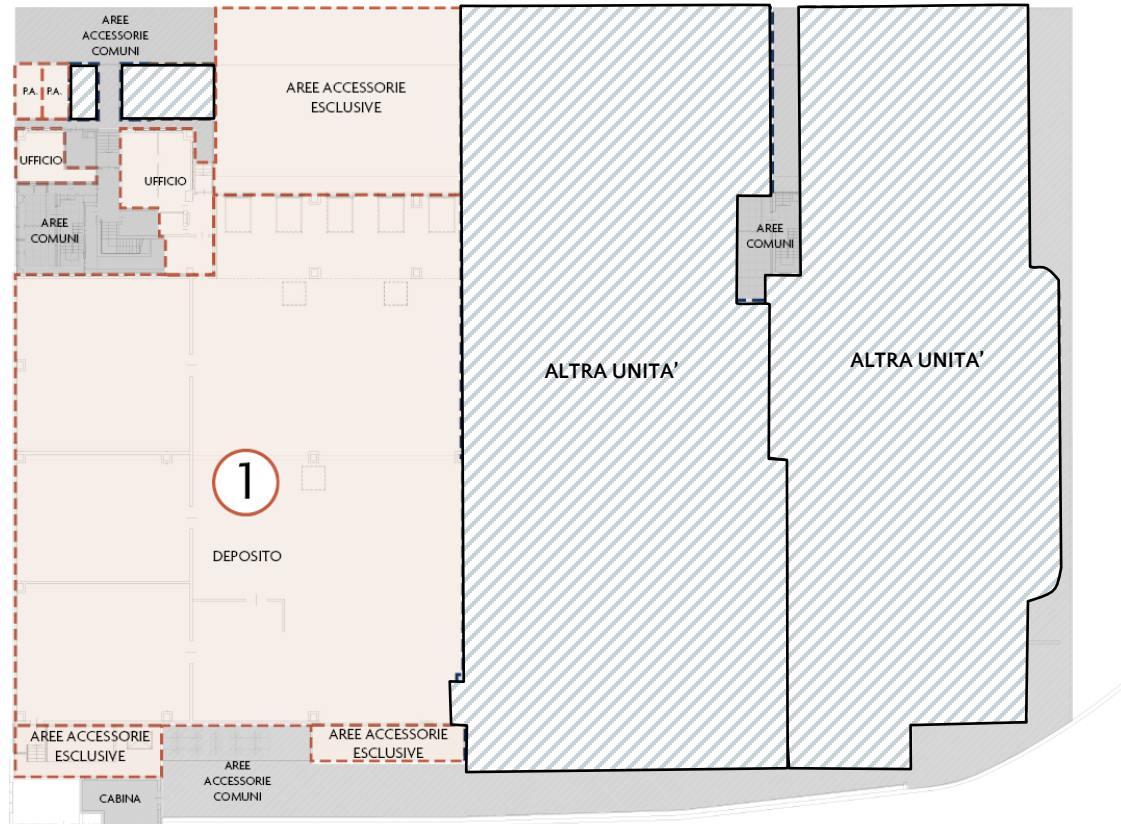

Unità n.1 oggetto del Bando



Parti comuni



Altra unità



PIANO PRIMO

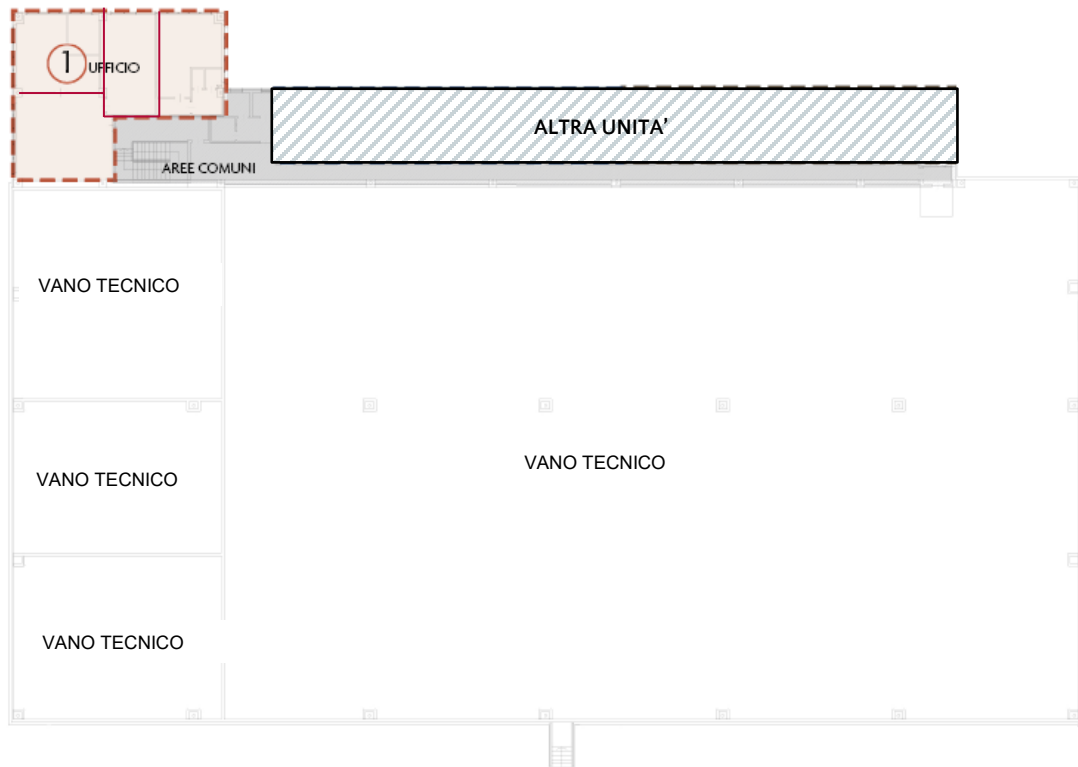

Unità n.1 oggetto del Bando



Parti comuni



Altra unità



Immagini – Stato di fatto

SogeMi

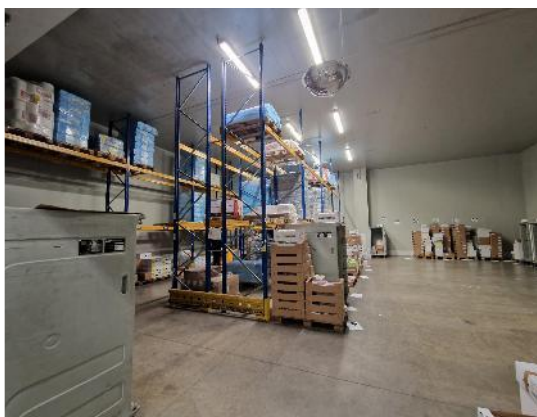
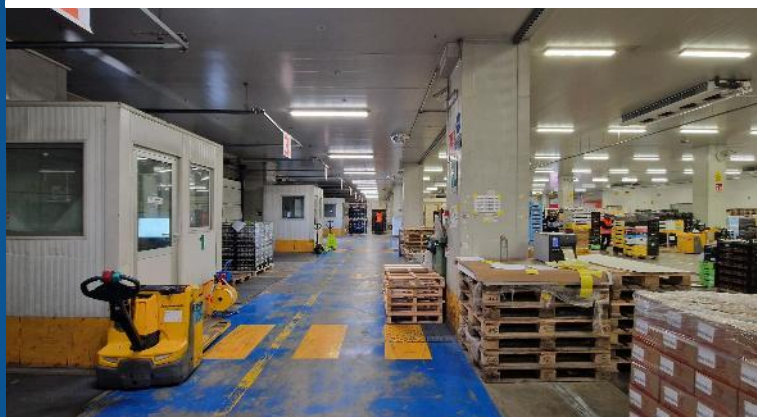



SogeMi

MERCATO ALIMENTARE MILANO

SOGEMI Spa
Via C. Lombroso 54, - 20137 Milano

info@foodymilano.it

T.: +39 02 550051
Fax: +39 02 55005309
servizio.clienti@foodymilano.it
protocollo.foodymilano@pec.it

FOODY

QUALITA' E SICUREZZA ALIMENTARE