



# FOODY

QUALITÀ E SICUREZZA ALIMENTARE  
OSSERVATORIO PREZZI

FEBBRAIO 2026



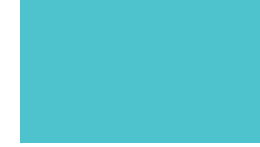

# MERCATO ORTOFRUTTICOLO



# Mercato ortofrutticolo

Andamento prezzi medi prevalenti negli ultimi 12 mesi

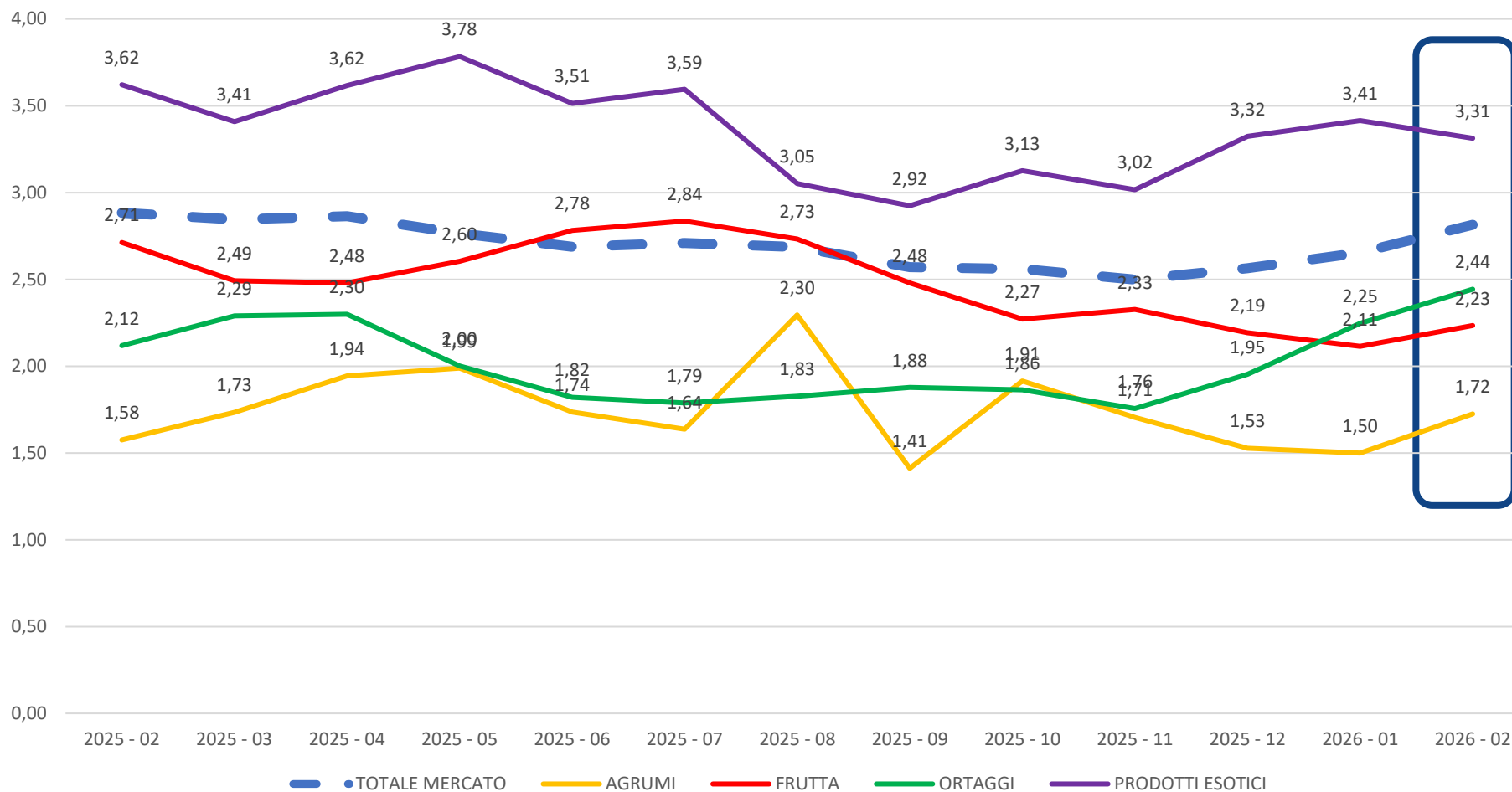

## VARIAZIONE FEBBRAIO 2025 VS FEBBRAIO 2026:

- -2,37% del prezzo medio del totale mercato
- -17,63% del prezzo medio della frutta
- +15,32% del prezzo medio degli ortaggi



# Mercato ortofrutticolo

Principali evidenze nel confronto con il mercato al dettaglio

**Il quadro macroeconomico di inizio 2026 conferma una fase di inflazione contenuta in Italia.** Secondo le più recenti stime ISTAT (gennaio-febbraio 2026), l'inflazione generale si mantiene intorno all'**1% su base annua**, su livelli nettamente inferiori rispetto ai picchi registrati nel biennio 2022-2023, confermando un progressivo ritorno alla stabilità dei prezzi.

**La componente alimentare continua tuttavia a mostrare una dinamica leggermente più sostenuta rispetto all'indice generale**, con incrementi medi stimati tra **+2% e +2,5% su base annua**. In questo contesto, il cosiddetto *carrello della spesa* continua a registrare variazioni positive, seppur più moderate rispetto agli anni precedenti.

**Per quanto riguarda frutta e verdura al dettaglio**, le evidenze indicano un andamento eterogeneo, fortemente influenzato da **stagionalità, condizioni climatiche e disponibilità di prodotto**. Le variazioni di prezzo risultano generalmente contenute rispetto al passato, ma con differenze marcate tra referenze e periodi, riflettendo dinamiche di offerta e di filiera più che pressioni inflattive diffuse.

**Nel complesso, il contesto di febbraio è caratterizzato da un'inflazione sotto controllo**, mentre il comparto ortofrutticolo continua a mostrare una **maggiore volatilità dei prezzi**, coerente con il ruolo anticipatore e più reattivo dei mercati all'ingrosso rispetto al canale retail.



# Variazione principali referenze

I movimenti delle principali referenze altovalenti

REFERENZE	FEBBRAIO 2025	GENNAIO 2026	FEBBRAIO 2026	MINIMO FEBBRAIO 2026	MASSIMO FEBBRAIO 2026	VARIAZIONE GENNAIO 2026 SU FEBBRAIO 2026	VARIAZIONE FEBBRAIO 2026 SU FEBBRAIO 2025
BANANE	1,33	1,34	1,31	1,31	1,31	-2%	-1%
POMODORI	2,34	2,59	2,75	2,39	2,71	6%	18%
ZUCCHINE	1,60	3,38	3,03	2,78	3,05	-10%	90%
ARANCE	1,25	1,25	1,40	1,23	1,41	13%	12%
MELE	1,70	1,72	1,73	1,71	1,73	0%	2%
PATATE	0,73	0,65	0,71	0,64	0,71	9%	-3%
KIWI	3,49	3,42	3,45	3,24	3,47	1%	-1%
MELANZANE	1,66	3,21	3,46	3,07	3,39	8%	108%
CAROTE	1,17	1,65	1,43	1,39	1,46	-13%	23%
PERE	2,08	2,04	2,21	2,13	2,24	8%	6%

**Zucchine** → il freddo intenso ha provocato un **blocco temporaneo della maturazione in pianta**, riducendo improvvisamente la disponibilità di prodotto, soprattutto di qualità elevata. La produzione in serra ha attenuato solo in parte l'impatto climatico, mantenendo comunque i prezzi su livelli sostenuti.

**Melanzane** → il mercato mostra una **dinamica differenziata per qualità**. Il prodotto di **categoria Extra**, prevalentemente coltivato in serra, rimane limitato. Al contrario, il prodotto di **categoria II** risulta più disponibile e contribuisce a contenere i listini medi. Ne deriva un **mercato segmentato**, con prezzi medi sostenuti ma **elevata variabilità intra-settimanale**.

**Pomodori** → l'aumento dei prezzi è riconducibile principalmente alle **tensioni sull'offerta registrate nelle settimane centrali dell'inverno**. Le basse temperature e il maltempo hanno rallentato la produzione nelle principali aree orticole mediterranee, in particolare **Spagna e Sud Italia**, riducendo la disponibilità di prodotto sul mercato europeo.

**Carote** → l'incremento dei prezzi riflette una **minore disponibilità di prodotto nelle fasi finali della campagna di conservazione**, tipica del periodo invernale. In questa fase il mercato è alimentato soprattutto da **prodotto stoccato in celle frigorifere proveniente dalle raccolte autunnali**, mentre le nuove produzioni di pieno campo non sono ancora disponibili. La progressiva riduzione delle scorte, unita a una domanda stabile, tende quindi a sostenere i prezzi.



# Confronto Mercati

Confronto con i principali mercati ortofrutticoli del Nord Italia

	ANALISI A REFERENZE COMUNI FEBBRAIO				CONFRONTO MILANO SU		
FAMIGLIA	MILANO	BERGAMO	TORINO	VERONA	BERGAMO	TORINO	VERONA
AGRUMI	1,75	1,97	1,81	1,63	-12,02%	-3,29%	7,35%
FRUTTA	2,36	2,35	2,26	2,00	0,16%	4,32%	14,96%
ORTAGGI	2,35	2,30	2,32	2,20	2,25%	1,31%	6,35%
PRODOTTI ESOTICI	3,33	3,49	3,61	3,35	-4,80%	-8,48%	-0,60%

Il confronto sui panieri omogenei evidenzia un **posizionamento competitivo differenziato del mercato di Milano** rispetto ai principali mercati ortofrutticoli del Nord Italia.

**Agrumi:** Milano mostra **prezzi medi inferiori a Bergamo (-12,0%) e Torino (-3,3%)**, mentre risulta leggermente più elevata rispetto a Verona (+7,3%). Il dato riflette una **maggiore disponibilità di prodotto e una buona continuità di approvvigionamento**, che contribuiscono a mantenere le quotazioni su livelli competitivi rispetto ai mercati di confronto.

**Frutta:** i prezzi risultano **allineati a Bergamo (+0,2%) ma più elevati rispetto a Torino (+4,3%) e soprattutto Verona (+15,0%)**. Il differenziale evidenzia un mercato milanese caratterizzato da **maggiore profondità dell'offerta e presenza di referenze di qualità**, che incidono sul livello medio dei prezzi.

**Ortaggi:** Milano si colloca su **livelli leggermente più alti rispetto agli altri mercati**, in particolare verso Verona (+6,4%) e Torino (+1,3%). Il differenziale è coerente con le **tensioni sull'offerta di prodotto di qualità ed Extra**, influenzate dalle condizioni climatiche e dalle gelate registrate nelle settimane precedenti.

**Prodotti esotici:** le quotazioni risultano **allineate o leggermente inferiori ai principali mercati di confronto**, confermando una **maggiore stabilità dei prezzi** per questa categoria, meno esposta alla stagionalità climatica grazie alla prevalente origine di importazione



# Variazione annuale

Confronto dei prezzi febbraio 2026 su febbraio 2025

FAMIGLIA	FEBBRAIO 2025	FEBBRAIO 2026	VARIZIONE FEBBRAIO 2025 SU FEBBRAIO 2026
AGRUMI	1,58	1,72	9%
FRUTTA	2,71	2,23	-18%
ORTAGGI	2,12	2,44	15%
PRODOTTI ESOTICI	3,62	3,31	-9%
PRODOTTI SECCHI	12,21	13,79	13%

Il quadro complessivo evidenzia **una moderata variazione dei prezzi medi**, con dinamiche differenziate tra le principali famiglie merceologiche.

**Ortaggi e agrumi mostrano un andamento in crescita:**

- gli **ortaggi registrano un aumento del +15%**, riconducibile principalmente alle tensioni sull'offerta generate dalle condizioni climatiche delle scorse settimane, che hanno ridotto la disponibilità di prodotto di qualità;
- gli **agrumi crescono del +9%**, riflettendo un mercato ancora influenzato dagli effetti del maltempo nelle principali aree produttive del Sud Italia.

**La frutta evidenzia invece una flessione (-18%)**, legata a una **maggiore disponibilità di prodotto e a un riequilibrio dell'offerta** rispetto ai livelli più elevati registrati nel 2025.

**In calo anche i prodotti esotici (-9%)**, che beneficiano di una **normalizzazione delle catene di approvvigionamento e di una maggiore stabilità delle importazioni**.

Infine, i **prodotti secchi mostrano un incremento significativo (+13%)**, sostenuto sia dall'andamento dei costi di produzione e trasformazione sia da una domanda stabile nel canale retail



# Variazione annuale

Confronto dei prezzi febbraio 2026 su febbraio 2025

	FEBBRAIO 2025	FEBBRAIO 2026	MINIMO FEBBRAIO 2026	MASSIMO FEBBRAIO 2026	VARIZIONE FEBBRAIO 2025 SU FEBBRAIO 2026
UVA DA TAVOLA	12,36	3,55	3,39	3,62	-71%
BIETOLE	1,87	1,21	1,01	1,22	-35%
SCALOGNO	3,38	2,25	2,25	2,25	-33%
FRAGOLE	8,23	6,63	6,05	6,80	-20%
RADICCHIO	4,01	3,29	3,09	3,33	-18%
CARCIOFI	0,57	0,80	0,60	0,81	38%
FAGIOLINI	3,47	4,91	4,41	5,11	42%
CAVOLI BROCCOLI	1,27	1,96	1,55	2,03	55%
ZUCCHINE	1,60	3,03	2,78	3,05	90%
MELANZANE	1,66	3,46	3,07	3,39	108%

**Uva da tavola** → la marcata flessione (-71%) è riconducibile principalmente a un **effetto di stagionalità e calendario commerciale**. Nel febbraio 2025 il mercato registrava ancora quotazioni elevate per le ultime disponibilità di prodotto conservato e per l'avvio delle importazioni extra-UE. Nel 2026 l'offerta risulta invece **più ampia e stabilizzata grazie ai flussi di importazione dall'emisfero sud**, che hanno contribuito a riportare i prezzi su livelli più allineati alla media stagionale.

**Bietole** → la forte riduzione delle quotazioni (-35%) riflette **una buona disponibilità di prodotto di pieno campo**, favorita da condizioni climatiche complessivamente meno rigide rispetto alle attese invernali. Le bietole si confermano come referenze maggiormente resistenti al freddo. La continuità produttiva e l'ampia offerta sul mercato hanno generato **una pressione ribassista sui prezzi**, in un contesto di domanda stabile.

**Cavoli broccoli** → l'incremento dei prezzi (+55%) è legato principalmente alle **difficoltà produttive causate dalle gelate registrate tra fine gennaio e inizio febbraio (Puglia, Campania e Lazio)**, che hanno ridotto la disponibilità di prodotto di qualità. Le condizioni meteorologiche avverse hanno inoltre favorito l'insorgenza di muffe e difetti qualitativi, restringendo ulteriormente l'offerta commerciale e sostenendo le quotazioni all'ingrosso.



# Operatori di mercato

Riepilogo degli operatori di mercato intervistati nel corso del mese

OPERATORE DI MERCATO	N° RILEVAZIONI	OPERATORE DI MERCATO	N° RILEVAZIONI
NEW G.A.L.A. FRUIT S.r.l.	332	BIFFI PIETRO EREDI S.r.l.	7
CAVALLARO G. S.r.l.s.	237	MERITA ORTOFRUTTICOLA S.r.l.	7
SPREAFICO FRANCESCO & FRATELLI S.p.A.	137	FRUIT OF MILAN S.r.l.s.	6
TERRE PONTINE S.r.l.	127	ORTOGAB S.r.l.	5
GRANDE ORTOFRUTTA S.r.l.	118	ORTOPIAZZOLLA S.r.l.	5
VENZI + PAGANINI A.G.	71	BANFI & MONTELEONE S.r.l.	4
FRUTTITAL S.r.l.	66	NIHAD ORTOFRUTTA S.r.l.	4
CONSORZIO PRODUTTORI ORTOFRUTTICOLI DI MILANO	50	DIPIGREEN S.r.l.	3
MADI VENTURA S.p.a.	42	FRUVER S.r.l.	3
SALVI S.r.l.	39	LA PREALPINA ORTOFRUTTICOLA S.r.l.	3
BARONI GIOVANNI S.r.l.	24	GHIBELL S.r.l.	2
FRUTTETO CASAGRANDE S.r.l.	17	L'ORTOMILANO S.r.l.	2
FUMAGALLI S.r.l.	17	MOCCALDI RAFFAELE S.r.l.	2
MEDA LUIGI S.r.l.	14	LA ROMANFRUTTI S.r.l.	1
PUNTO FRUTTA S.n.c. DI FUCILI OSVALDO E C.	14	NUOVAFRUTTA S.r.l.	1
VIGNALI FRUTTA S.r.l.	12	PAVESI GIAN PIETRO S.a.s.	1
VALLE DEL BELICE MILANO	8	<b>TOTALE</b>	<b>1381</b>

**TOTALE GROSSISTI RILEVATI  
A FEBBRAIO:  
33**





# MERCATO ITTICO



# Mercato Ittico

Andamento prezzo unitario medio negli ultimi 12 mesi

FAMIGLIA	2025 - 02	2025 - 03	2025 - 04	2025 - 05	2025 - 06	2025 - 07	2025 - 08	2025 - 09	2025 - 10	2025 - 11	2025 - 12	2026 - 01	2026 - 02
CROSTACEI	13,27	12,49	13,00	17,72	19,43	22,34	24,56	21,18	21,95	23,58	30,10	14,12	14,92
MOLLUSCHI BIVALVI-GASTEROPODI	9,51	9,26	8,96	11,68	13,46	12,31	11,88	12,72	13,99	11,64	13,39	9,36	8,91
MOLLUSCHI CEFALOPODI	12,70	12,40	12,31	13,19	13,41	14,10	13,47	13,98	13,43	13,94	15,26	12,73	12,86
PESCI ACQUA DOLCE	9,88	9,60	8,98	10,52	9,86	11,31	10,59	10,05	12,35	12,27	12,26	10,07	10,25
PESCI ACQUA SALATA	15,61	15,17	15,03	17,83	17,88	18,60	19,18	18,10	17,71	18,94	19,65	16,22	17,11
<b>TOTALE MERCATO</b>	<b>12,55</b>	<b>12,66</b>	<b>12,96</b>	<b>15,59</b>	<b>16,41</b>	<b>17,44</b>	<b>17,64</b>	<b>16,52</b>	<b>16,15</b>	<b>17,75</b>	<b>18,98</b>	<b>14,32</b>	<b>14,14</b>

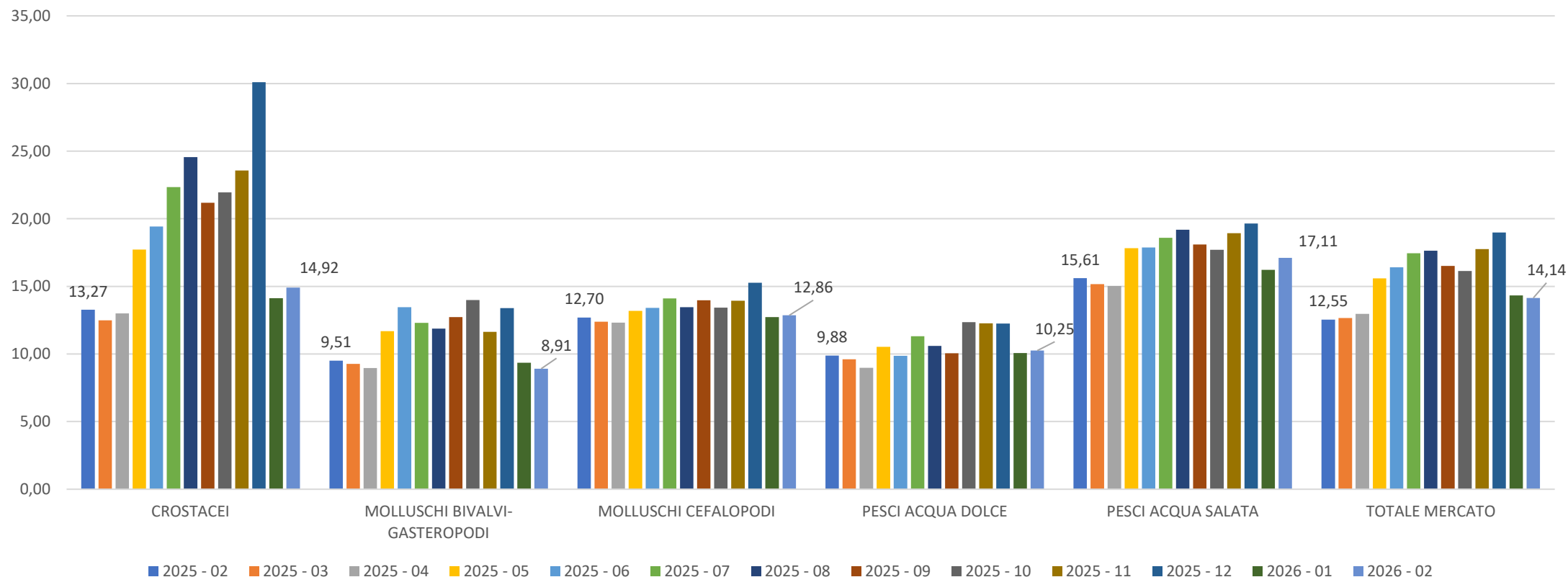

# Variazione principali referenze

I movimenti delle prime dieci referenze per volume

REFERENZE	PREZZO MEDIO FEBBRAIO 2025	PREZZO MEDIO GENNAIO 2026	PREZZO MEDIO FEBBRAIO 2026	VARIAZIONE PREZZO FEBBRAIO 2026 SU GENNAIO 2026	VARIAZIONE PREZZO FEBBRAIO 2026 SU FEBBRAIO 2025
SPIGOLA O BRANZINO	12,93	13,09	12,86	-2%	0%
COZZA O MITILO	3,85	3,92	4,06	3%	5%
ORATA	11,23	11,79	11,20	-5%	0%
SALMONE	12,74	12,05	12,53	4%	-2%
MAZZANCOLLA TROPICALE	8,16	8,18	8,06	-1%	-1%
POLPO	14,98	15,51	15,52	0%	4%
PESCE SPADA	17,95	18,81	18,44	-2%	3%
ACCIUGA O ALICE	30,38	35,05	37,25	6%	23%
TOTANO GIGANTE DEL PACIFICO	8,64	6,25	5,92	-5%	-31%
CALAMARO	15,77	15,45	16,58	7%	5%





# APPENDICE



# Agrumi

Andamento prezzi medi prevalenti degli agrumi negli ultimi 12 mesi

REFERENZA	2025 - 02	2025 - 03	2025 - 04	2025 - 05	2025 - 06	2025 - 07	2025 - 08	2025 - 09	2025 - 10	2025 - 11	2025 - 12	2026 - 01	2026 - 02
ARANCE	1,33	1,40	1,63	1,89	1,47	1,53	1,66	1,35	1,62	1,57	1,46	1,25	1,37
BERGAMOTTI	1,63									2,38	2,43		
CLEMENTINE	2,00	2,16	2,61	2,90					2,06	1,87	1,35	1,77	2,07
LIMONI	1,73	1,70	1,75	1,88	1,92	2,00	3,08	2,00	2,10	1,96	2,15	1,76	1,91
MANDARINI	1,55	1,64	2,05								1,58	1,43	1,42
POMPELMI	1,32	1,26	1,44	1,54	1,57	1,53	1,57	1,44	1,43	1,34	1,43	1,25	1,16
SATSUMA								1,52	1,80				



# Frutta

Andamento prezzi medi prevalenti della frutta negli ultimi 12 mesi

REFERENZA	2025 - 02	2025 - 03	2025 - 04	2025 - 05	2025 - 06	2025 - 07	2025 - 08	2025 - 09	2025 - 10	2025 - 11	2025 - 12	2026 - 01	2026 - 02
ALBICOCCHIE				4,44	3,24	2,98	2,00						
CACHI								2,32	2,09	2,02	1,90	2,31	
CASTAGNE								4,09	3,63	3,63	4,38		
COTOGNE									1,67	1,75			
FICHI					3,56	4,98	4,50	3,85	4,50				
FICHI D'INDIA							2,21	1,88	2,29	2,79			
GIUGGIOLE								4,50	7,25				
KIWI	3,49	3,79	3,88	4,04	4,34	4,23	4,18	4,28	3,85	4,11	3,71	3,42	3,45
MELE	1,70	1,75	1,77	1,74	1,80	1,81	1,86	1,79	1,76	1,72	1,75	1,78	1,78
MELOGRANI	2,35	2,58	3,00					1,86	1,94	2,50	2,26	2,32	2,28
NESPOLE GIAPPONESI			4,83	4,49	4,15								
NETTARINE				4,00	3,19	2,56	1,74	1,91	2,27				
NOCI FRESCHE								4,50	4,50				
PERE	2,02	2,10	2,30	2,35	2,66	2,67	2,46	2,47	2,46	2,50	2,20	2,11	2,27
PESCHE				3,84	3,13	2,50	2,09	1,92	2,08				
SUSINE					2,64	2,59	2,40	2,19	1,99	1,53	1,57		
UVA DA TAVOLA		4,99	4,16	4,43	4,00	3,55	2,46	2,01	1,93	1,91	2,21	2,81	3,34



# Ortaggi

Andamento prezzi medi prevalenti degli ortaggi negli ultimi 12 mesi

REFERENZA	2025 - 02	2025 - 03	2025 - 04	2025 - 05	2025 - 06	2025 - 07	2025 - 08	2025 - 09	2025 - 10	2025 - 11	2025 - 12	2026 - 01	2026 - 02
AGLI	5,63	5,50	4,75	4,75	4,75	4,75	4,75	4,00	4,00	4,00	4,00	5,50	6,14
ASPARAGI	6,00	5,89	8,20	6,51	5,53								9,46
BIETOLE	1,87	1,45	1,38	1,56	1,73	1,46	1,35	1,29	1,10	0,85	1,39	1,14	1,21
CARCIOFI	0,59	0,68	0,48	0,68						0,88	1,03	0,86	0,83
CAROTE	1,17	1,49	1,46	1,44	1,36	1,43	1,57	1,49	1,57	1,56	1,56	1,65	1,43
CAVOLFIORE	1,48	0,99	1,76	2,11	1,87	1,47	1,85	1,47	2,12	1,45	1,39	1,29	1,34
CAVOLI BROCCOLI	1,27	1,23	1,66	1,33	1,90				2,55	2,30	1,54	1,41	2,24
CAVOLI BRUXELLES	4,33	4,59	4,49	4,76									4,40
CAVOLI VERZA	0,98	0,98	0,71	0,83	0,80	0,88	1,00	0,96	0,83	0,79	0,84	0,99	0,80
CETRIOLI	1,93	1,80	1,45	0,98	1,26	1,37	1,15	1,22	0,98	1,03	1,99	2,61	2,05
CIPOLLE	1,12	1,30	1,15	1,11	1,58	1,27	1,24	1,12	1,04	1,18	0,98	1,10	1,13
FINOCCHI	1,01	0,98	1,13	1,22	1,32	1,19	1,25	1,59	1,89	1,06	0,90	1,06	0,97
FIORI DI ZUCCA	0,13	0,11	0,12	0,14	0,14	0,14	0,12	0,12	0,12	0,12	0,12	0,12	0,12
FUNGHI	3,15	3,15	3,15	3,15	2,70	2,42	2,50	2,90	3,29	2,91	3,21	3,38	3,06
LATTUGHE	1,70	1,57	1,41	1,27	1,15	1,15	1,40	1,54	1,40	1,23	1,56	1,81	2,00
MELANZANE	1,74	1,78	1,70	1,41	1,35	1,50	1,27	1,30	1,26	1,54	2,62	3,07	3,46
MELONI	1,80	1,50	2,72	2,02	1,81	1,77	1,07	1,12	1,44	1,56	1,13	0,73	0,90
PATATE	0,73	0,73	0,71	0,76	0,81	0,64	0,62	0,64	0,62	0,62	0,62	0,65	0,71
PEPERONI	2,94	3,01	2,99	2,23	2,29	2,13	2,10	2,10	1,72	1,94	2,62	2,86	3,20
PISELLI	4,00	3,58	3,49	2,99	3,70								4,63
POMODORI	2,34	2,50	2,38	1,98	1,83	1,80	1,86	2,15	1,73	1,93	2,33	2,59	2,75
RADICCHIO	3,88	4,07	4,93	3,90	2,35	2,14	2,50	2,62	2,46	3,59	3,42	3,29	3,29
RUCOLA	1,46	2,74	2,71	2,31	2,77	2,28	2,50	2,50	2,50	2,58	2,96	3,21	3,78
SEDANI	1,24	1,02	1,17	1,20	1,19	1,22	1,25	1,11	1,10	1,08	0,98	1,01	1,03
SPINACI	2,23	1,89	1,68	1,98	2,00				2,25	2,15	1,71	2,00	2,19
ZUCCHE	1,24	2,65	2,50	2,50	1,80	1,25	1,33	0,84	0,85	0,83	0,83	0,96	1,19
ZUCCHINE	1,60	1,47	1,25	1,08	0,92	1,05	0,89	1,57	1,81	1,81	2,62	3,38	3,03
ALTRO	2,80	2,60	2,48	2,30	2,49	3,59	3,88	4,59	4,45	3,99	2,25	2,26	2,70



# Frutta Esotica

Andamento prezzi medi prevalenti della frutta esotica negli ultimi 12 mesi

REFERENZA	2025 - 02	2025 - 03	2025 - 04	2025 - 05	2025 - 06	2025 - 07	2025 - 08	2025 - 09	2025 - 10	2025 - 11	2025 - 12	2026 - 01	2026 - 02
ANANAS	2,53	2,60	2,78	2,73	2,35	2,43	2,49	2,56	2,63	2,37	2,42	2,58	2,43
AVOCADO	4,30	3,63	4,19	3,78	3,02	2,64	2,50	3,49	2,99	2,45	4,11	4,15	3,56
BANANE	1,33	1,33	1,67	1,67	1,70	1,67	1,64	1,55	2,13	2,50	1,71	1,72	1,69
FRUTTO DELLA PASSIONE	7,13	7,49	9,70	11,15	9,69	10,05	5,00	5,05	5,63	6,75	7,80	8,00	7,38
LIME	2,43	1,53	1,77	1,76	2,03	2,59	2,39	2,17	2,61	2,08	2,39	3,38	3,06
LITCHI											8,73	6,25	
MANGHI	4,51	4,31	4,20	4,76	4,76	4,80	3,86	3,83	4,37	3,38	4,41	4,20	4,50
NASHI	3,05								3,40	3,25	3,21	3,29	3,00
PAPAIA	4,18	4,44	4,32	4,30	4,27	4,25	4,26	4,06	3,80	3,94	3,92	3,94	3,88
PITAYA											6,21	6,65	7,33
ZENZERO	3,32	3,36	3,10	3,03	3,28	3,34	3,05	2,23	2,12	2,13	2,85	2,79	2,74



# Frutta Secca

Andamento prezzi medi prevalenti della frutta secca negli ultimi 12 mesi

REFERENZA	2025 - 02	2025 - 03	2025 - 04	2025 - 05	2025 - 06	2025 - 07	2025 - 08	2025 - 09	2025 - 10	2025 - 11	2025 - 12	2026 - 01	2026 - 02
ALBIOCOCHE SECCHHE	11,25	11,25	10,10	10,25	18,00	15,00	15,00	19,00	12,63	13,00	15,50	15,63	16,00
ANACARDI	13,00	13,00	13,50	13,50	13,50	13,50	13,50	13,50	12,00	12,00	12,00	12,00	12,00
ARACHIDI	5,00	5,00	5,04	5,03	5,00	5,00	5,00	5,00	5,00	5,00	5,00	5,00	5,00
CASTAGNE SECCHHE											12,00	12,38	12,00
CECI SECCHI	3,05	3,05	3,00	2,96	2,95	3,00	3,00	3,00	3,00	3,00	2,98	2,97	2,99
DATTERI	11,92	11,92	11,36	11,13	11,00	11,00	11,00	10,71	12,00	12,00	9,94	9,92	9,84
FAGIOLI SECCHI	4,22	5,27	3,90	3,50	3,80	3,90	3,90	3,60	4,68	4,73	4,68	4,74	4,72
FARINA DI CASTAGNE	8,25	8,25	8,25	8,25	8,25	8,25	8,25	8,25	9,00	9,00	9,00	9,00	9,00
FAVE SECCHHE	3,28	3,40	3,06	3,05	3,00	3,40	3,40	3,50	3,20	3,40	3,40	3,25	3,30
FICHI SECCHI	12,00	12,00	12,00					12,00	12,00	12,00	11,50	11,63	11,88
LENTICCHIE SECCHHE	2,40	2,40	2,32	2,48	2,50	2,60	2,60	2,00	2,40	2,50	2,40	2,40	2,45
LUPINI	5,50	5,50	5,50	5,50	5,50	5,50	5,50	5,50	5,50	5,50	5,50	5,50	5,50
MANDORLE	10,50	10,50	11,17	11,67	11,67	11,67	11,67	11,33	11,00	11,00	11,00	11,00	11,00
NOCCIOLE											8,00	7,25	7,50
NOCI	5,19	4,58	4,66	4,51	4,50	4,50		5,08	5,45	5,78	5,73	5,77	8,98
NOCI DI COCCO	1,40	1,40	1,40	1,40	1,40	1,40	1,40	1,40	1,40	1,40	1,40	1,40	1,40
PINOLI	65,00	67,50	63,00	69,38	70,00	70,00	70,00	55,33	63,33	66,67	65,33	67,50	68,79
PISTACCHI	25,50	25,50	26,23	19,60	24,67	26,33	26,33	27,00	26,67	26,67	26,83	26,90	26,58
PRUGNE SECCHHE	9,00	9,00	9,43	8,13	8,00	9,50	9,50	8,25	8,88	8,88	8,57	8,46	8,54
UVA SECCA	6,00	6,00	5,50	6,00	6,00	6,00	6,00	5,75	5,75	5,75	5,55	5,75	5,75



# Frutti Rossi

Andamento prezzi medi prevalenti della frutti rossi negli ultimi 12 mesi

REFERENZA	2025 - 02	2025 - 03	2025 - 04	2025 - 05	2025 - 06	2025 - 07	2025 - 08	2025 - 09	2025 - 10	2025 - 11	2025 - 12	2026 - 01	2026 - 02
BACCHE DI MIRTO	8,50												
CILIEGIE				7,52	7,04	6,51	4,75			23,00	13,85	13,00	
FRAGOLE	8,23	4,30	4,80	5,06	6,36	8,21	9,75	10,10	10,25	11,19	11,86	8,99	6,92
LAMPONI	24,19	25,44	21,58	17,31	15,44	16,75	16,88	18,90	19,75	21,00	20,14	19,55	26,25
MIRTILLI	16,25	16,34	15,22	14,00	13,56	14,20	14,84	16,19	18,25	15,50	14,00	13,19	15,25
MORE DI ROVO	23,25	22,00	20,20	16,25	15,44	14,50	15,50	17,86	17,00	21,20	20,60	21,25	23,13
RIBES	25,50	27,06	29,14	27,13	19,88	18,00	15,00	13,70	15,00	16,00	16,90	17,19	20,00



# SogeMi

MERCATO ALIMENTARE MILANO

**MKgroup**  
MARKET KNOWLEDGE EXPERIENCE

## SO.GE.MI Spa

Via C. Lombroso 54, Milano

P. IVA 03516950155

T.: +39 02 550051

Fax: +39 02 55005309

[servizioclienti@foodymilano.it](mailto:servizioclienti@foodymilano.it)

[protocollo.foodymilano@pec.it](mailto:protocollo.foodymilano@pec.it)

[www.foodymilano.it](http://www.foodymilano.it) - [info@foodymilano.it](mailto:info@foodymilano.it)